

Producción

Agroindustrial del NOA

agregar valor en origen

Arraigo, empleo y valor agregado en origen a la producción primaria son los elementos básicos que arman la ecuación para el desarrollo del interior productivo, un proceso que ya se está dando en diversas localidades argentinas gracias al esfuerzo conjunto de distintos actores sociales. Con el foco en el desarrollo sustentable de los territorios, el INTA organiza el II Congreso de Valor Agregado en Origen.

medioambiente:

"si hay fuego, instintivamente todos miran a los cañeros"

postcosecha:

conservar la inocuidad de principio a fin

campana récord:

la campaña de soja en argentina alcanzaría récord en 2013/2014

Congreso CREA 2013:

tratar de vislumbrar las nuevas reglas del orden mundial.



año 25 - número 204 - Septiembre / Octubre 2013



por la seca y las heladas, el campo produce en "emergencia"

Dirigentes ruralistas de Tucumán y Salta se unieron para reclamar de manera conjunta políticas diferenciales para el sector agropecuario de la región NOA debido a la crisis que atraviesan los productores.

"el atraso cambiario afecta a la agroindustria"

Un informe privado elaborado por FUNDAFET, dio cuenta del fuerte impacto que tuvieron en la provincia la sequía, las heladas y el tipo de cambio nacional que tuvo la agroindustria durante los últimos 12 meses.

 **temsolite® s.a.**

ALTA TECNOLOGIA EN HORMIGON

- INVERNACULOS • TANQUES AUSTRALIANOS • PUENTES
- GALPONES • VIVIENDAS RURALES
- POSTES RURALES Y OLIMPICOS

 **temso - Tape®**
Elija el cultivo
lo está irrigando

Líder en cintas de Riego por Goteo desde 1960
AL MEJOR PRECIO DEL MERCADO





NAANDAN
Irrigation Systems

Chapin®



Usted decide hasta donde llegará su empresa

Su emprendimiento puede llegar tan lejos como usted quiera.
Y con el IDEP tiene el viento a su favor:

-  Asesoramiento técnico
-  Capacitación gratuita
-  Líneas de crédito
-  Certificaciones de calidad
-  Nuevas oportunidades de negocio.

ACERQUESE AL IDEP

Y REMONTE
SU EMPRESA A LA
ALTURA QUE
SIEMPRE SOÑÓ

IDEP

INSTITUTO DE DESARROLLO
PRODUCTIVO DE TUCUMÁN

Maipú 41 Piso 8
Tucumán | Argentina | T 4000
idep@idep.gov.ar | idep.gov.ar

IDEPTUCUMAN



AGRO



Todos los beneficios que Macro le puede dar, en una sola tarjeta. Sabemos de campo. Hablemos.

Obtenga una bonificación del 100% de los intereses de financiación* en los siguientes establecimientos adheridos:



| | | | | | |
|---|---|---|---|---|---|
|  PLAZO: 180 días. |  PLAZO: 150 días. |  PLAZO: 180 días. |  PLAZO: 120 días. |  PLAZO: 90 días. |  PLAZO: 120 días. |
|  PLAZO: 150 días. |  PLAZO: 90 días. |  PLAZO: 120 días. |  PLAZO: 180 días. |  PLAZO: 90 días. |  PLAZO: 180 días. |
|  PLAZO: 150 días. |  PLAZO: 120 días. |  PLAZO: 150 días. |  PLAZO: 150 días. |  PLAZO: 150 días. |  PLAZO: 120 días. |
|  PLAZO: 150 días. |  PLAZO: 180 días. |  PLAZO: 180 días. |  PLAZO: 180 días. |  PLAZO: 90 días. |  PLAZO: 120 días. |
|  PLAZO: 150 días. |  PLAZO: 180 días. |  PLAZO: 120 días. |  PLAZO: 150 días. |  PLAZO: 90 días. |  PLAZO: 180 días. |
|  PLAZO: 180 días. |  PLAZO: 180 días. |  PLAZO: 120 días. |  PLAZO: 90 días. |  PLAZO: 120 días. |  PLAZO: 180 días. |
|  PLAZO: 120 días. |  PLAZO: 180 días. |  PLAZO: 120 días. |  PLAZO: 180 días. |  PLAZO: 150 días. |  PLAZO: 180 días. |
|  PLAZO: 180 días. |  PLAZO: 180 días. |  PLAZO: 180 días. |  PLAZO: 90 días. | | |

Tenemos respuestas.

Centros Banca Empresas
0810-555-2112
macro.com.ar

 Banco
Tucumán
GRUPO Macro

 Macro
Tu Banco cerca, siempre

*El reintegro del 100% de los intereses devengados calculados sobre la tasa general de los productos Macroagro y Macroagro Distribution vigentes, se realizará dentro de los plazos acordados con cada comercio y en cada resumen donde se calculen los intereses de financiación generados. Recuerde que por los consumos que realice en los establecimientos promocionados, se aplicará el 1,50% en concepto de comisión por Riesgo Contingente. Esta comisión aplicará a partir del cierre de abril del corriente. La promoción aplica condiciones especiales en determinados establecimientos participantes. El otorgamiento se encuentra sujeto a condiciones de contratación, calificación y aprobación crediticia de Banco Macro S.A. Consulte comercios adheridos y obtenga mayor información de la promoción ingresando a macro.com.ar.

staff

DIRECTOR - PROPIETARIO

Juan Victorio Ivankovic

ENTREVISTAS

Fabián Seidán

SERVICIO METEOROLOGICO

Prof. Jorge Cruz

DIAGRAMACION Y ARMADO

Dr. Raúl Eduardo Almaráz

Manuel Alberto Díaz

Diego Ivankovic

Luis Alberto Moyano Cruz

DISEÑO Y ARTE

Arq. Patricio Ivankovic

PRODUCCION COMERCIAL

María Alicia Mejail de Heguy

María Teresa Barberis

Mariana Mercáu de Ruiz Moreno

Ing. Sergio Grimaldi

VENTAS INTERNACIONALES

Alejandro Ferrera

Tel. USA +1 (201) 537-4185

E-mail: aferrera@produccion.com.ar

Domicilio legal de la publicación:

Maderuelo 203 - CP: T4107GAE

Yerba Buena - Tucumán - Argentina

Tels/Fax: (0381) 425-0837 / 425-4894

E-mail: editorial@produccion.com.ar

Sitio web: www.produccion.com.ar

EDITORES

Juan Victorio Ivankovic

Diego A. V. Ivankovic

Marta Adriana P. Trunggelliti

Las fotografías y los anuncios publicados en esta edición no pueden ser reproducidos total o parcialmente sin autorización escrita de su autor. Los avisos diseñados por la revista no podrán ser reproducidos ni usados por otros medios.

Los artículos firmados no reflejan necesariamente la opinión editorial y son colaboraciones ad honorem. No se devuelven originales, salvo los casos en que previamente se haya solicitado lo contrario.

Los artículos contenidos en esta edición y anteriores (desde Diciembre/95) pueden ser consultados en: www.produccion.com.ar

Dirección Nacional de Derecho de Autor

Nº 5090932

ISSN 1853-7650

MIEMBRO DE



CÍRCULO ARGENTINO DE
PERIODISTAS AGRARIOS



ASOCIACIÓN DE REVISTAS
CULTURALES INDEPENDIENTES
DE ARGENTINA



"el atraso cambiario afecta a la agroindustria tucumana"

Un informe privado elaborado por FUNDAFET, dio cuenta del fuerte impacto que tuvieron en la provincia la sequía, las heladas y el tipo de cambio nacional que tuvo la agroindustria durante los últimos 12 meses.

26



"si hay fuego, instintivamente todos miran a los cañeros"

Este año, en sólo un mes, se detectaron 471 focos de incendio en la provincia de Tucumán, tornándose la quema de pastizales y de cañaverales, en un problema diario, constante y recurrente para la población.

30



por la seca y las heladas, el campo produce en "emergencia"

Dirigentes ruralistas de Tucumán y Salta se unieron para reclamar de manera conjunta políticas diferenciales para el sector agropecuario de la región NOA, debido a la crisis que atraviesan los productores.

34



Congreso CREA

En Córdoba, del 4 al 6 de setiembre, el Congreso CREA 2013 estuvo dedicado a tratar de vislumbrar las nuevas reglas del orden mundial. Bajo diferentes visiones, se analizan los escenarios globales y las tendencias que se avecinan desde un marco geopolítico, tecnológico, social y económico.

38



Expo Tucumán 2013

Del 6 al 24 de setiembre se realiza una nueva edición de Expo Tucumán en los predios que la Sociedad Rural de Tucumán posee en Cebil Redondo. Un gran número de expositores se dio cita en la mayor muestra agrícola, ganadera, industrial y de servicios de la provincia.

43



campaña de soja en argentina alcanzaría récord en 2013/2014

Se llegaría a los 54 millones de toneladas en el ciclo 2013/14. El crecimiento de superficie a cambio de una merma de la siembra del maíz y el clima favorable empujarán cosecha.

La producción argentina de soja llegará a un récord de entre 53 y 54 millones de toneladas en la temporada 2013/14, que está cerca de comenzar, gracias a un crecimiento del área dedicada al cultivo y a un clima favorable, dijeron expertos a Reuters.

Un factor de relevancia para que crezca la superficie del grano es que muchos productores dejarán de lado el maíz, que les ofrece menores beneficios por sus altos costos y bajos precios, para volcarse a la soja en un país que es el mayor exportador mundial de aceite y harina de la oleaginosa. Analistas estiman que el área sembrada con soja crecerá en unas 500.000 hectáreas en el ciclo actual. Las estimaciones para la cosecha previa finalizada en julio se ubican entre 19 y 20 millones de hectáreas.

"En maíz, por razones de costos y precios esperados, sigue cayendo el área. En competencia con la soja no puede ganar", destacó Gustavo López, director de la consultora Agritrend.

El maíz suele necesitar más fertilizantes y agroquímicos que la soja a la hora de la siembra, lo que eleva considerablemente los costos de implantación. A su vez, la fuerte caída de los valores de los futuros en el último año en el mercado de Chicago vuelven al cereal una opción poco atractiva.

El especialista prevé una superficie de 19,5 millones de hectáreas para la oleaginosa del ciclo 2013/14 y una cosecha de 53 millones de toneladas. En la campaña 2012/13 el país registró una cosecha de 49,4 millones de toneladas de soja, de acuerdo con el Ministerio de Agricultura.

El techo de producción de la oleaginosa fue alcanzado en Argentina en la campaña 2009/10, con 52,7 millones de toneladas -según datos del Ministerio de Agricultura- que, debido básicamente a un clima adverso, no pudieron repetirse en temporadas posteriores pese al aumento en la superficie sembrada.

El Departamento de Agricultura de Estados Unidos (USDA, por su sigla en inglés) espera una producción argentina de soja de 53,5 millones de toneladas para la campaña 2013/14.

Para el maíz prevé una producción de 27 millones de

toneladas, casi idéntica a la de la temporada previa, gracias a mejores rendimientos por el clima favorable que compensarán la caída del área sembrada.

La Bolsa de Cereales de Buenos Aires estima que 3,56 millones de hectáreas serán implantadas con maíz en el ciclo 2013/14 contra 3,68 millones en la temporada anterior. El trigo también perderá alrededor de 100.000 hectáreas, según el Ministerio de Agricultura.

Clima dispar

Luego de una temporada 2012/13 con un clima irregular, que incluyó sequías, inundaciones y heladas que golpearon una producción que inicialmente se preveía récord, los meteorólogos y expertos esperan mejores condiciones para el nuevo ciclo de la soja, que se iniciará en semanas en Argentina.

"A partir del inicio de la primavera, las precipitaciones se activarán en la mayor parte del área agrícola, reponiendo gradualmente las reservas de humedad de los suelos, pero presentando el riesgo de tormentas severas y de crecida de los grandes ríos", explicó el experto en clima **Eduardo Sierra**, asesor de la Bolsa de Cereales de Buenos Aires.

Las irregularidades climáticas se mantendrán durante toda la temporada, según Sierra, por lo que asegura que "no es prudente hacer cálculos exitistas". "Ahora atravesamos una fase de calentamiento del (océano) Atlántico, que genera una fuerte perturbación. Las lluvias no van a llegar al interior del país. El sudoeste de Buenos Aires, La Pampa y el centro-sur de Córdoba tendrán escasa humedad", añadió.

Sin embargo, nadie espera que las condiciones meteorológicas sean tan malas como para arrojar una cosecha inferior a la del ciclo 2012/13, concluido en junio pasado.

"La producción va a aumentar por mayor superficie y por considerar un rendimiento potencial por mejor que el año pasado, gracias a un clima normal durante la evolución del cultivos", dijo Pablo Adreani, de la consultora Agripac.

Adreani pronostica una producción de soja 2013/14 de 54 millones de toneladas, con un área sembrada de 19,5 millones de hectáreas. El especialista calculó una cosecha de 49,6 millones de toneladas para la temporada 2012/13, sobre una superficie de 19 millones de hectáreas.



nuevo domicilio de "la agrícola del norte"

Recientemente la empresa dedicada al rubro rural "La Agrícola del Norte" perteneciente a **Ricardo Victorio Sgalippa**, ubicada en la ciudad salteña de Metán, se trasladó a su nuevo local de calle José Manuel Estrada 1093, sobre ruta n° 9/34 a fin de brindar mayores comodidades y servicios a sus clientes, debido a que ocupa un lote de 8000 m², de los cua-

les 700 m² son cubiertos entre el taller y la administración. Cabe recalcar que es una empresa que lleva varios años brindando servicios a los productores y se encuentra muy integrada con el medio productivo de la zona. Su actividad principal es la venta de maquinaria agrícola, como así de repuestos y reparación de las mismas. ◀

jornadas a campo del IPCVA

Se llevará a cabo, con entrada gratuita pero cupos limitados, en el Departamento de Metán, Salta, con el lema "El potencial y las herramientas de la ganadería salteña. Enfrentemos la sequía con los faros largos".

Las Jornadas a Campo del Instituto de Promoción de la Carne Vacuna Argentina (IPCVA) llegan a la Provincia de Salta con un temario adaptado a la región que abarcará, entre otros temas, estrategias de alimentación, genética, corrales de encierre y perspectivas ganaderas.

La jornada, que comenzará a las 8,30 horas del jueves 19 de septiembre, se llevará a cabo en el Establecimiento



"La Población" de Metán (Ruta Prov. 29, 23 Km al sur de El Quebrachal, en dirección a Santiago del Estero).

El encuentro, con entrada gratuita pero cupos limitados, incluirá también dos paradas o salidas a campo.

Además del propietario y de los asesores del establecimiento, disertarán especialistas del IPCVA (**Gonzalo Álvarez Maldonado, Jorge Torelli**), del INTA (**Federico Mónico, Jorge Navarro**), del Foro Argentino de Genética Bovina (**Rodolfo Peralta**) y prestigiosos asesores privados, como **Juan Elizalde y Sebastián Riffel**.

No se suspende por lluvia. Coordenadas GPS: 25° 28' 7.96" S 64° 2' 22.03" O

Organiza IPCVA. Participa AER INTA Joaquín V. González - EEA INTA SALTA - Proyecto Regional Chaco Sur.

La inscripción puede realizarse al 011 5353-5090. ◀



**INGENIERIA EN
SOLUCIONES HIDRAULICAS**

Mangueras oleohidraulicas
Cilindros y Vastagos
Maquinaria con accionamiento hidr.
Gruas y Elevadores hidraulicos
Direcciones Hidráulicas de vehículos
Servicios de Reparaciones

Centrales oleohidraulicas
Filtros de lubricantes
Prensas y Rampas oleohidraulicas
Repuestos Oleohidraulicos: Terminales I
Bombas I Motores I Valvulas I Manchon
Guarniciones I Adaptadores I Accesorios

UNICA empresa con asesoramiento por INGENIEROS ESPECIALIZADOS

Horarios Lun a Vie 08.00 a 12.00 - 16.00 a 20.00
Sab 08.30 a 12.30

Av. Adolfo de la Vega 640 - Rotativas: (0381) 433 09 07 | 156 403 928
E-mail: legar@legarsrl.com.ar - Web: www.legarsrl.com.ar - Facebook: Legar Srl
San Miguel de Tucumán (4000) - Tucumán - Argentina

TM ROLDAN SRL

**COMPONENTES PARA
PULVERIZADORAS**

SERVICIO OFICIAL Y REPUESTOS

HYPRO | ARAC | jacto | ppb | COMET | TeeJet

MOTOSIERRA ▶



shindaiwa

DESMALEZADORA ▶



**TENEMOS TODO
LO QUE NECESITA**

REPUESTOS

PULVERIZADORES MANUALES

HIDROLAVADORAS

DESMALEZADORAS

MOTOSIERRAS // CORTACERCOS

MANGUERAS // MANÓMETROS

PASTILLAS // LANZAS

Lavalle 3521 // Tel. (0381) 4327664 // eMail: tmagro@tmroldansrl.com.ar // S. M. de Tucumán // ▶ www.tmroldansrl.com.ar

bayer: novedoso sitio web de su herbicida percutor en el congreso crea

El portal del herbicida cuenta con un servicio de Identificación Integral de Malezas por expertos, un Curso de Malezas Online así como testimonios de expertos sobre la problemática en cada región.

Bayer CropScience presentó en el XX Congreso Nacional Argentina CREA su herbicida Percutor, el novedoso sitio web del producto en el que se ofrece un completo servicio a los productores y asesores técnicos gracias a su sistema de Identificación Integral de Malezas y a la posibilidad de realizar un Curso de Malezas Online, en el que los interesados recibirán los conocimientos necesarios para efectuar un efectivo manejo integrado de malezas.

La página (percutor.bayer.com.ar) se encuentra en funcionamiento y ya hay productores que han utilizado sus servicios, tales como el Identificador de Malezas por Expertos. Allí el visitante puede dejar sus datos, fotos de las malezas y comentarios sobre las dudas que tenga sobre su caso en particular. Una vez cargada la información, el sistema se la envía a un experto que la analizará y, vía correo electrónico,

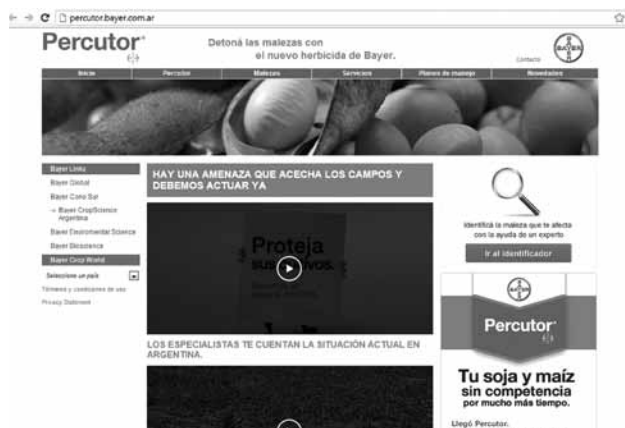

el usuario recibirá una respuesta con la recomendación del especialista para tratar esa maleza.

Para mayor información contactar a:

Bayer S.A. - Gerencia Relaciones Institucionales

Luciano Viglione / Agostina Falduti 011-4762-7821.◀

la sequía condiciona la vacunación contra la aftosa en el norte

Respecto de la fecha de inicio de la próxima campaña de vacunación antiaftosa, estuvieron los miembros del comité de acuerdo con la fecha dictaminada por el Servicio Nacional de Sanidad y Calidad Agroalimentaria (Senasa) que se inicia el 15 de octubre y se prolonga hasta el 15 de diciembre, en tanto y en cuanto la condición corporal de los animales así lo permitan, esperándose lluvias para los próximos días que deriven en un cambio de situación de aquí a fin de año, de lo contrario se tornará de imposible implementación la campaña.

Durante la reunión de la Coprosa, se analizó la alarmante situación que viven los productores de la zona Norte, donde con mayor crueldad impacta la

sequía.

La intensa sequía derivó ya no sólo en la escasez extrema de agua, sino que como consecuencia de ello tampoco hay pasto y la condición corporal de los animales es tan crítica que su venta es imposible por la falta de interés de los compradores.

Se comentó que en la zona del interfluvio, el río Bermejito se secó, los pozos con reservas característicos de la zona no existen y sólo se encuentran charcos con animales muertos. Para completar el crítico panorama, un reciente granizo "peló" el monte, no hay hojas, tampoco chauchas, escasea el alimento y eso hace que los animales no estén aptos para inmunizarse.

En la zona de Taco Pozo el panora-

ma es bastante similar, con la diferencia que marcan los establecimientos organizados respecto de los pequeños que carecen de recursos y sufren las consecuencias. En Comandancia Frías es aún más difícil, es imposible vacunar porque los animales debilitados se caen en la manga.

Ante esta situación de desastre, cada veterinario procederá de acuerdo con su criterio y se remarcó que el panorama es más grave que el presentado en 2009 con un manejo muy complacido, que no permitirá cumplir con el calendario sanitario aun cuando se aceptan las fechas establecidas haciendo la salvedad de que en este momento mover la hacienda sería contradecir los principios veterinarios.◀



RODAEVER S.A
RODAMIENTOS - RETENES - CRUCETAS - SOPORTES - GRASAS ESPECIALES

Amplio stock disponible para industria, agro y automotores

- IMPORTADORES DIRECTOS
- ASESORAMIENTO TÉCNICO
- DISTRIBUIDORES EXCLUSIVOS

ESTACIONAMIENTO PARA CLIENTES

José Colombres 340 - 4000 S. M. de Tucumán - Argentina
www.rodaever.com.ar / E-mail: info@rodaever.com.ar
Tel./Fax: (0381) 4223626 / 4225994

Alambres

Negros, galvanizados, tejidos, púas, alta y mediana resistencia, romboidales. Mallas para silos, clavos, torniquetes.

REMETAL

CALIDAD Y RESPALDO TOTAL

RedAcindar

Av. Roca 3615
Tel.: (0381) 433 1133
San Miguel de Tucumán
info@remetal.com.ar
www.remetal.com.ar

STOCK PERMANENTE

Maizco

Integrati

TECNOLOGÍA QUE SE ADAPTA A TU CAMPO.



WWW.MAIZCO.COM.AR

BENEFICIOS EXCLUSIVOS EN CANJE POR CEREAL

CRÉDITO BANCO NACIÓN 6,5% EN 60 MESES

CONVENIOS DE FINANCIACIÓN:

Sujeto a aprobación crediticia de la entidad bancaria.

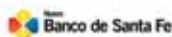

QUIMECO

www.quimeco.com.ar

PULVERIZACIÓN INTELIGENTE

En Laboratorio Quimeco tenemos como objetivo fundamental contribuir con la mejora permanente de la Calidad de Aplicación.

Por eso desarrollamos una cada vez más amplia variedad de productos con alto grado de especificidad y probada eficiencia, que logran satisfacer las necesidades concretas de productores y aplicadores, optimizando los resultados de las aplicaciones en sus diversas variantes.

Promovemos una Pulverización Inteligente. Porque queremos al campo tanto como Ud.



Herbicida de herbicidas • Coadyuvante



Coadyuvante



Fertilizante Foliar



Aceite vegetal, desengrasador, emulsionante.



Acondicionador



Agente adherente

CONSULTE POR NUESTRAS PRESENTACIONES DE TERÁPICOS PARA TRATAMIENTO DE SEMILLAS, INOCULANTES, ANTIESPUMANTES Y PRODUCTOS PARA MANTENIMIENTO DE LOS EQUIPOS DE PULVERIZACIÓN



► Líder en almacenamiento
de granos y forrajes

GALETO

IpesaSilos



► 0800 222 7456

ventas@ipesa.com.ar
www.ipesa.com.ar

Mensual de precios de cereales y oleaginosas

| DIA | TRIGO | MAIZ | SOJA |
|----------|----------|-------------|-------------|
| 05/01/10 | u\$s -,- | u\$s 135,23 | u\$s 261,65 |
| 17/02/10 | u\$s -,- | u\$s 122,90 | u\$s 254,19 |
| 01/03/10 | u\$s -,- | u\$s 117,18 | u\$s 226,15 |
| 05/04/10 | u\$s -,- | u\$s -,- | u\$s 208,72 |
| 03/05/10 | u\$s -,- | u\$s -,- | u\$s 231,28 |
| 10/06/10 | u\$s -,- | u\$s 120,51 | u\$s 229,74 |
| 01/07/10 | u\$s -,- | u\$s 121,57 | u\$s 228,71 |
| 02/08/10 | u\$s -,- | u\$s 130,38 | u\$s 260,76 |
| 01/09/10 | u\$s -,- | u\$s -,- | u\$s 261,61 |
| 01/10/10 | u\$s -,- | u\$s 138,89 | u\$s 272,73 |
| 16/11/10 | u\$s -,- | u\$s 166,25 | u\$s 314,75 |
| 01/12/10 | u\$s -,- | u\$s -,- | u\$s 325,62 |
| 13/01/11 | u\$s -,- | u\$s 175,74 | u\$s 363,37 |
| 01/02/11 | u\$s -,- | u\$s 185,64 | u\$s 353,09 |
| 01/03/11 | u\$s -,- | u\$s 191,18 | u\$s 337,01 |

| DIA | TRIGO | MAIZ | SOJA |
|----------|----------|-------------|-------------|
| 01/04/11 | u\$s -,- | u\$s 181,37 | u\$s 321,57 |
| 18/05/11 | u\$s -,- | u\$s 177,18 | u\$s 310,01 |
| 01/06/11 | u\$s -,- | u\$s -,- | u\$s 310,98 |
| 01/07/11 | u\$s -,- | u\$s -,- | u\$s 307,52 |
| 01/08/11 | u\$s -,- | u\$s -,- | u\$s 318,97 |
| 01/09/11 | u\$s -,- | u\$s -,- | u\$s 328,26 |
| 04/10/11 | u\$s -,- | u\$s -,- | u\$s 288,72 |
| 04/11/11 | u\$s -,- | u\$s -,- | u\$s 295,31 |
| 01/12/11 | u\$s -,- | u\$s -,- | u\$s 281,13 |
| 04/01/12 | u\$s -,- | u\$s -,- | u\$s 297,65 |
| 02/02/12 | u\$s -,- | u\$s -,- | u\$s 314,49 |
| 01/03/12 | u\$s -,- | u\$s -,- | u\$s 312,01 |
| 03/04/12 | u\$s -,- | u\$s -,- | u\$s 339,14 |
| 02/05/12 | u\$s -,- | u\$s -,- | u\$s 348,43 |
| 03/06/12 | u\$s -,- | u\$s -,- | u\$s 328,29 |

| DIA | TRIGO | MAIZ | SOJA |
|----------|-------------|-------------|-------------|
| 02/07/12 | u\$s -,- | u\$s -,- | u\$s 363,94 |
| 01/08/12 | u\$s -,- | u\$s -,- | u\$s 393,01 |
| 03/09/12 | u\$s -,- | u\$s -,- | u\$s 428,46 |
| 05/10/12 | u\$s -,- | u\$s -,- | u\$s 402,33 |
| 05/11/12 | u\$s -,- | u\$s -,- | u\$s 407,01 |
| 06/12/12 | u\$s -,- | u\$s -,- | u\$s 412,37 |
| 03/01/13 | u\$s -,- | u\$s -,- | u\$s 400,00 |
| 04/02/13 | u\$s -,- | u\$s -,- | u\$s 365,00 |
| 01/03/13 | u\$s -,- | u\$s 182,00 | u\$s 356,50 |
| 03/04/13 | u\$s -,- | u\$s -,- | u\$s 328,71 |
| 05/05/13 | u\$s -,- | u\$s -,- | u\$s 326,54 |
| 05/06/13 | u\$s 581,39 | u\$s 205,00 | u\$s 328,30 |
| 02/07/13 | u\$s 444,44 | u\$s 170,37 | u\$s 318,30 |
| 01/08/13 | u\$s -,- | u\$s 151,43 | u\$s 317,86 |
| 02/09/13 | u\$s -,- | u\$s 150,09 | u\$s 330,12 |

(*) Precio aproximado.

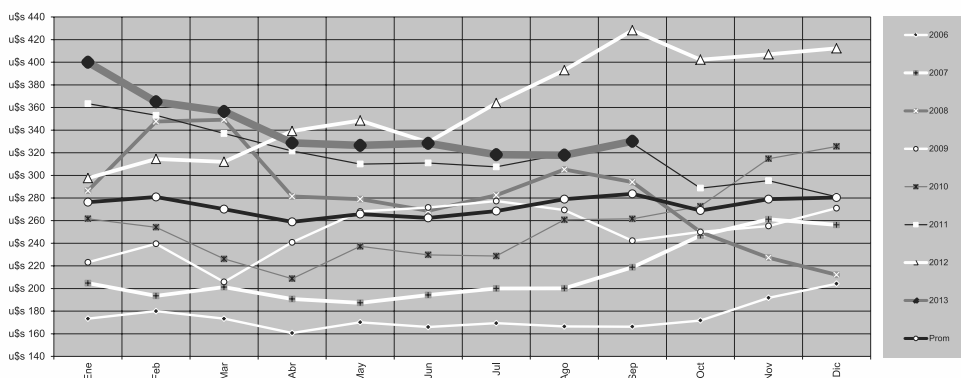
Soja gráfico
evolución histórica
pizarra de RosarioSerie de precio:
soja en dólares

| | 1997 | 1998 | 1999 | 2000 | 2001 | 2002 | 2003 | 2004 | 2005 | 2006 | 2007 | 2008 | 2009 | 2010 | 2011 | 2012 | 2013 | Promedio |
|-----------|--------|--------|--------|--------|--------|--------|--------|--------|--------|--------|--------|--------|--------|--------|--------|--------|--------|----------|
| Enero | 288,00 | 268,00 | 202,00 | 177,00 | 210,00 | 124,32 | 168,05 | 224,76 | 156,67 | 173,33 | 204,81 | 286,50 | 223,14 | 261,65 | 363,37 | 297,65 | 400,00 | 234,93 |
| Febrero | 291,00 | 246,00 | 178,00 | 188,10 | 171,00 | 127,50 | 167,18 | 237,29 | 146,67 | 180,00 | 193,55 | 347,61 | 239,53 | 254,19 | 353,09 | 314,49 | 365,00 | 228,61 |
| Marzo | 299,00 | 236,80 | 154,00 | 180,20 | 171,80 | 132,36 | 167,49 | 227,89 | 163,33 | 173,33 | 201,29 | 349,20 | 205,78 | 226,15 | 337,01 | 312,01 | 356,50 | 220,84 |
| Abril | 299,80 | 214,50 | 156,10 | 175,00 | 143,70 | 129,82 | 153,33 | 229,97 | 177,70 | 160,66 | 190,68 | 281,42 | 240,83 | 208,72 | 321,57 | 339,14 | 328,71 | 223,47 |
| Mayo | 309,90 | 214,90 | 152,30 | 173,90 | 140,20 | 114,08 | 170,74 | 238,57 | 167,87 | 170,17 | 187,30 | 278,94 | 268,11 | 231,28 | 310,01 | 348,43 | 326,54 | 219,15 |
| Junio | 294,00 | 202,80 | 150,10 | 175,80 | 146,20 | 140,08 | 161,39 | 181,21 | 172,77 | 165,97 | 194,28 | 268,75 | 271,58 | 229,74 | 310,98 | 329,29 | 328,30 | 221,53 |
| Julio | 257,00 | 207,80 | 149,30 | 169,30 | 170,40 | 140,47 | 164,91 | 183,33 | 171,23 | 169,35 | 200,00 | 282,50 | 277,33 | 228,71 | 307,52 | 363,94 | 318,30 | 226,08 |
| Agosto | 275,00 | 190,00 | 152,00 | 161,70 | 180,00 | 156,93 | 148,65 | 160,00 | 180,99 | 166,45 | 200,16 | 305,22 | 268,41 | 260,76 | 318,97 | 393,01 | 317,86 | 232,39 |
| Setiembre | 295,00 | 190,70 | 172,90 | 179,00 | 181,00 | 157,53 | 167,17 | 173,18 | 174,65 | 166,29 | 218,78 | 294,11 | 242,19 | 261,61 | 328,26 | 428,26 | 330,12 | 222,31 |
| Octubre | 277,80 | 192,00 | 180,30 | 180,10 | 172,50 | 155,17 | 186,31 | 155,00 | 166,67 | 171,71 | 246,87 | 250,00 | 250,00 | 272,73 | 288,72 | 402,33 | | 231,13 |
| Noviembre | 301,30 | 203,00 | 174,60 | 177,90 | 175,00 | 170,34 | 221,25 | 154,35 | 165,17 | 191,80 | 261,19 | 227,27 | 255,26 | 314,75 | 295,31 | 407,01 | | 233,68 |
| Diciembre | 307,00 | 215,60 | 176,50 | 201,00 | 182,00 | 168,51 | 214,01 | 152,63 | 163,33 | 204,25 | 256,25 | 212,12 | 271,05 | 325,62 | 281,13 | 412,37 | | 229,27 |
| Promedio | 291,23 | 215,18 | 166,51 | 178,25 | 170,32 | 143,09 | 174,21 | 193,18 | 167,25 | 174,44 | 212,93 | 281,97 | 251,18 | 256,33 | 318,00 | 362,33 | 341,26 | |

Precio de pizarra del primer día del mes.



Sentí el poder de una herramienta de verdad

SOPLADORAS

PODADOR
DE ALTURA

HOYADORAS

MOTOGUADAÑAS

MOTOSIERRAS

Toda la tecnología, servicio y respaldo.

ASPEN SRLAv. Aconquija 1970 Tel/Fax: 4316444 / 4250090 - e-mail: aspensrl@arnet.com.ar - www.aspensrl.com.ar

En Tucumán Nueva Sucursal Yerba Buena:

STIHL®

Pizarra de Rosario

| DIA | TRIGO | MAÍZ | GIRASOL | SOJA | SORGO |
|--------|-------|--------|---------|---------|--------|
| JUL 10 | -- | 940.00 | -- | -- | 850.00 |
| « 11 | -- | -- | -- | -- | 851.00 |
| « 12 | -- | 950.00 | -- | -- | -- |
| « 15 | -- | 955.00 | -- | 1750.00 | 800.00 |
| « 16 | -- | 960.00 | -- | 1780.00 | 848.00 |
| « 17 | -- | 960.00 | -- | -- | 820.00 |
| « 18 | -- | 935.00 | -- | -- | -- |
| « 19 | -- | 921.00 | 1630.00 | -- | -- |
| « 22 | -- | 921.00 | -- | -- | 800.00 |
| « 23 | -- | -- | -- | -- | -- |
| « 24 | -- | -- | -- | -- | -- |
| « 25 | -- | -- | -- | -- | -- |
| « 26 | -- | -- | -- | -- | 750.00 |
| « 29 | -- | 846.00 | -- | -- | 760.00 |
| « 30 | -- | 847.00 | -- | -- | -- |
| « 31 | -- | 847.00 | -- | -- | 770.00 |
| AGO 01 | -- | 848.00 | -- | -- | -- |
| « 02 | -- | -- | -- | -- | -- |
| « 05 | -- | 822.00 | -- | -- | -- |

| DIA | TRIGO | MAÍZ | GIRASOL | SOJA | SORGO |
|--------|-------|--------|---------|---------|--------|
| « 06 | -- | 830.00 | -- | 1617.00 | 730.00 |
| « 07 | -- | 830.00 | -- | 1627.00 | 730.00 |
| « 08 | -- | 830.00 | -- | 1650.00 | 750.00 |
| « 09 | -- | 830.00 | -- | 1645.00 | 760.00 |
| « 12 | -- | 830.00 | -- | 1695.00 | 796.00 |
| « 13 | -- | 830.00 | -- | 1700.00 | 775.00 |
| « 14 | -- | 830.00 | -- | 1715.00 | 770.00 |
| « 15 | -- | 832.00 | -- | 1755.00 | 797.00 |
| « 16 | -- | 832.00 | -- | 1769.00 | 800.00 |
| « 20 | -- | 833.00 | -- | 1798.00 | 835.00 |
| « 21 | -- | 875.00 | -- | 1804.00 | 850.00 |
| « 22 | -- | 865.00 | -- | 1801.00 | 850.00 |
| « 23 | -- | 875.00 | -- | 1812.00 | -- |
| « 26 | -- | 895.00 | -- | 1878.00 | 875.00 |
| « 27 | -- | 895.00 | -- | 1880.00 | 875.00 |
| « 28 | -- | 890.00 | -- | -- | 855.00 |
| « 29 | -- | 870.00 | -- | 1880.00 | 850.00 |
| « 30 | -- | 850.00 | -- | -- | 850.00 |
| SEP 02 | -- | 857.00 | -- | 1885.00 | 850.00 |



Para obtener información más detallada, consulte la Bolsa de Comercio de Rosario en: www.bcr.com.ar



SERVICIOS & NEGOCIOS S.A.

*Acopio de Cereales y Oleaginosas
Ventas de Semillas*

AGRICULTURA - GANADERIA - PISCICULTURA

Administración: Honduras 58 - 1º P. - San Miguel de Tucumán

Tels. (0381) 430-0514 / 556 - E-mail: synsa@arnetbiz.com.ar

Planta de Silos: La Cocha - Ruta 308 - Km.688 - Tucumán

Tel/Fax: (03865) 49-6020 - E-mail: serviciosynegocios1@arnet.com.ar



**PARA CONTROLAR
GRAMÍNEAS, HACE FALTA
MÁXIMA CONCENTRACIÓN.**



+ Calidad + Servicio + Innovación
= Un Producto Nufarm

nufarm.com.ar

PELIGRO: SU USO INCORRECTO PUEDE PROVOCAR DAÑOS A LA SALUD
Y AL AMBIENTE. LEA ATENTAMENTE LA ETIQUETA.

Graminicida selectivo y de acción sistémica.

Con más concentración para mayor practicidad.

Detiene el crecimiento de gramíneas anuales y perennes a los pocos días de su aplicación, produciendo posteriormente el control de las mismas.

Ideal para control de maíz voluntario (RG) en cultivos de soja (RG).

Compatible con insecticidas a base de clorpirifos y/o cipermetrinas.

Se recomienda su aplicación con aceites (mineral o vegetal).

Emblem
MAXX

Nufarm

La más robusta del NOA



A su lado, siempre!

**Tasa 15% Fija
en PESOS**

(Leasing y Prendario)



CONCESIONARIOS OFICIALES:

• Jujuy - Agrícola Fermi S.R.L. - 0388-4944585

• Salta / Lajitas - Cornejo - Roaletti S.R.L. - 0387-4234270

• Tucumán - Vitraserv S.R.L. - 0381-4004132

• Sgo. del Estero - Roberto Chelala S.R.L. - 0385-4271912

• Embarcación - Agrifer S.A. - 03878-471505

• Catamarca - El Productor S.A. - 03833-442947

MULTIJACTO S.A.

Ruta 8 km 176 (2740) Arrecifes - Buenos Aires - Telefax: (02478) 450611 - ventas@jacto.com.ar / www.jacto.com.ar

Nueva tecnología
BIO PROTECTORA



Desarrollada en nuestro Centro de
Investigación y Producción de Inoculantes.

- ❖ Mejora la estabilidad de los inoculantes ante condiciones adversas.
- ❖ Incrementa la supervivencia de las bacterias sobre semilla y en el suelo.
- ❖ Potencia los beneficios PGPR de la formulación Turbo con *Pseudomonas* y *Azospirillum*.

La formulación TBP se aplica a todas las presentaciones de Inoculantes Barenbrug Palaversich.

**EL SISTEMA BIOTECNOLÓGICO
QUE POTENCIA EL RINDE DE SU SOJA**



BARENBRUG

PALAVERSICH

Investigación en semillas y microbiología



**INOCULANTES
PALAVERSICH**

Representante técnico-comercial NOA y NEA:
gmartinezpastur@barenbrug.com.ar · (02477) 156-84429
www.inoculantespalaversich.com



mercados internacionales a futuro (u\$/tn)

| Posición | PRODUCTOS | | | SUBPRODUCTOS | | |
|----------------|-----------|--------|--------|--------------|-------------|-------------|
| | CHICAGO | | | KANSAS | CHICAGO | |
| | SOJA | MAIZ | TRIGO | TRIGO | ACEITE SOJA | HARINA SOJA |
| | u\$/t | u\$/t | u\$/t | u\$/t | u\$/t | u\$/t |
| Septiembre '13 | 515.98 | 187.89 | 231.03 | 257.76 | 943.78 | 513.45 |
| Diciembre '13 | -.- | 182.47 | 235.62 | 252.99 | 951.72 | 470.13 |
| Marzo '14 | 491.73 | 187.59 | 240.12 | 255.83 | 962.96 | 460.32 |
| Mayo '14 | 481.17 | 190.84 | 242.97 | 257.49 | 969.36 | 444.44 |
| Julio '14 | 478.78 | 193.40 | 241.41 | 254.27 | 975.97 | 439.15 |
| Septiembre '14 | 450.03 | 194.87 | 243.98 | -.- | 977.51 | 411.93 |
| Diciembre '14 | -.- | 197.04 | 247.93 | -.- | 974.65 | 384.01 |

Datos al: 09/09/2013

mercado de Rosario - Futuros

| POSICIÓN | PRIMERO | MÍNIMO | MÁXIMO | ÚLTIMO | VOLUMEN | AJUSTE | INT.ABIERTO |
|-------------|---------|--------|--------|--------|---------|--------|-------------|
| ISR 09/2013 | 331.5 | 331.0 | 331.5 | 331.0 | 16 | 331.0 | 216 |
| ISR 11/2013 | 332.6 | 331.0 | 332.6 | 332.1 | 113 | 332.1 | 1.406 |
| ISR 05/2014 | 296.2 | 294.5 | 296.2 | 294.5 | 55 | 294.5 | 623 |



LOPEZ

FRENOS Y EMBRAGUES

Repuestos - Reparaciones - Recambio - Rectificación

Especialista en Equipos Pesados (Camiones - Tractores)

48 Años de Experiencia respaldan nuestra confiabilidad.

EMBRAGUES PARA EL AGRO E INDUSTRIA

VENTA Y REPARACIONES

**DISTRIBUIDOR MAYORISTA DE:**

- BOMBAS DE VACIO 
- JGO.DE PERNOS MORDAZA FRENO
- PASTILLAS NACIONALES E IMP.
- CABLES DE FRENOS Y EMBRAGUES
- EMBRAGUES ORIGINALES DAIKIN (Japón)

**Valeo****SACHS**
Embragues originales**SPICER®**
TRANSMISIONES Y EMBRAGUES

Frenos Hidráulicos-Aire / Balanceo Computarizado de Embragues

Avda. MITRE 733 - Tel .PBX: 0381 4237018 / 4236956 - E-mail: ventas@lopezfy.com.ar - Suc.: Avda. ROCA 2525 - Tel. 4322667 - Tucumán

soja

| | ZONA HUMEDA | | Z/SUB-HUMEDA | |
|-----------------------------------|--------------|--------|--------------|--------|
| Rendimiento Kg. / Ha. | 3.500 | | 2.800 | |
| Precio Esperado: | 295 | | 295 | |
| | u\$s Por Ha. | % | u\$s Por Ha. | % |
| INGRESOS | | | | |
| Ingreso Bruto | 1031 | 100 | 825 | 100 |
| Gastos Comerciales | 209 | 20,30% | 167 | 20,30% |
| Ingreso Neto | 821 | | 657 | |
| GASTOS | | | | |
| Labores | 84 | 28% | 75 | 25% |
| Semilla / Plantines | 32 | 11% | 32 | 11% |
| Herbicidas | 39 | 13% | 30 | 10% |
| Insecticidas | 37 | 12% | 20 | 7% |
| Fungicidas | 10 | 3% | 5 | 2% |
| Fertilizantes | 25 | 8% | 15 | 5% |
| Varios | 10 | 3% | 10 | 3% |
| Cosecha | 65 | 22% | 55 | 18% |
| Gastos Directos | 302 | 100% | 242 | 100% |
| MARGEN BRUTO | 519 | | 415 | |
| Gastos Adm. y Estructura | 120 | | 120 | |
| Margen NETO (sin arriendo) | 399 | | 295 | |
| Arriendo | 200 | | 170 | |
| Margen NETO (con arriendo) | 199 | | 125 | |

maíz

| | ZONA HUMEDA | | Z/SUB-HUMEDA | |
|-----------------------------------|--------------|---------|--------------|---------|
| Rendimiento Kg. / Ha. | 9.000 | | 7.000 | |
| Precio Esperado: | 159 | | 159 | |
| | u\$s Por Ha. | % | u\$s Por Ha. | % |
| INGRESOS | | | | |
| Ingreso Bruto | 1431 | 100,00% | 1113 | 100,00% |
| Gastos Comerciales | 538 | 37,61% | 419 | 37,61% |
| Ingreso Neto | 893 | | 694 | |
| GASTOS | | | | |
| Labores | 67 | 20% | 50 | 21% |
| Semilla / Plantines | 98 | 30% | 70 | 29% |
| Herbicidas | 44 | 13% | 30 | 13% |
| Insecticidas | 5 | 2% | 15 | 6% |
| Fungicidas | 0 | 0% | 0 | 0% |
| Fertilizantes | 56 | 17% | 20 | 8% |
| Varios | 3 | 1% | 3 | 1% |
| Cosecha | 55 | 17% | 50 | 21% |
| Gastos Directos | 328 | 100% | 238 | 100% |
| MARGEN BRUTO | 565 | | 456 | |
| Gastos Adm. y Estructura | 120 | | 120 | |
| Margen NETO (sin arriendo) | 445 | | 336 | |
| Arriendo | 200 | | 170 | |
| Margen NETO (con arriendo) | 245 | | 166 | |

Estudios de rentabilidad y datos proporcionados por:

NOTA: Estos números reflejan los resultados del planeamiento en cultivos de SOJA y MAIZ en el Noroeste Argentino, para la campaña 2012/13. Valores estimados en Dólares estadounidenses (u\$s) por Hectárea. Los gastos estimados representan el promedio obtenido en explotaciones del Noroeste Argentino.



e-mail: info@synagro.com.ar
Tel. (0381) 435-6654/6749
www.synagro.com.ar

Toda la potencia en sus manos.

- Tecnología de corte perfecto
- Arranque sencillo
- Fácil mantenimiento
- Mando unificado para mayor seguridad
- Más tecnología, menos esfuerzo



MOTOSIERRAS



PODADOR DE ALTURA



MOTOGUADAÑAS

HOYADORAS

SOPLADORAS

RICARDO DAVID MAQUINARIAS

San Juan 123 - 4400 - SALTA - Tel/Fax: (0387) 4229075 / 3919 - E-mail: ricardodavid@sinectis.com.ar

STIHL®

Voliam Flexi

la nueva propuesta de Syngenta
en el control de insectos en soja.



syngenta.

Centro de AgroSoluciones: 0800-444-4804 - agro.soluciones@syngenta.com - www.syngenta.com.ar
PELIGRO. SU USO INCORRECTO PUEDE PROVOCAR DAÑOS A LA SALUD Y AL AMBIENTE. LEA ATENTAMENTE LA ETIQUETA.
® y TM Marcas registradas de una compañía del grupo Syngenta.

Para una buena cosecha...



Los Heguy

semillas



Sursem
Tu próxima semilla

**SOJA
MAIZ**



**SOJA
MAIZ**



**Soja
MUNASQA**



Semillero Productor - Distribuidor

Luis Lobo de la Vega 147 Local 8 - CP 4107 - Yerba Buena - Tucumán
Tel: (0381) 425-6011 - E-mail: info@losheguy.com.ar

Obra de Carlos Montefusco



Nidera promueve el arte rural

El pasado 5 de septiembre en la talabartería Arandú, de la Ciudad de Buenos Aires, se inauguró una muestra del pintor **Carlos Montefusco**, cuyos cuadros muestran situaciones de la vida cotidiana del interior rural de nuestro país. Nidera apoya la exposición a través de su programa Agricultura Consciente.

Un paisano cruza apaciblemente el campo sobre su caballo; sus ojos enjutos parecen posarse sobre un simpático peludo blanco que lo espera a la vera del camino. En el horizonte, un molino se recorta sobre un cielo nuboso, que presagia -quizás- tormentas venideras.

Escenas como ésta pueblan la obra artística de Carlos Montefusco, artista nacido en Avellaneda, pero que tempranamente se enamoró de los paisajes y costumbres campesinos, dedicándoles desde hace 20 años su pincel y su talento. Con el auspicio de Nidera y su programa Agricultura Consciente, la talabartería Arandú inauguró la muestra de sus pinturas.

Camila López Colmano, Gerente de Marketing de la división Nutrientes y Protección de Cultivos de Nidera, explicó que "dentro de Agricultura Consciente buscamos transmitir la importancia que reviste la adopción de Buenas Prácticas Agrícolas (BPA) en el campo, ya que de esa forma apostamos por la seguridad para las personas y la sustentabilidad. Este campo, su gente y su biodiversidad es lo que Montefusco refleja en sus pinturas y nos identifica. Por eso acompañamos esta muestra y hacemos extensiva la invitación a todos los amantes del campo y el arte".

En la obra de Montefusco vibra el espíritu de **Florencio Molina Campos**, pero también de otros grandes pintores costumbristas como **Prilidiano Pueyrredón**, **León Pallière** o **Mauricio Rugendas**.

Las habilidades para el dibujo se manifestaron muy tempranamente en la vida de Montefusco, pero fue en 1984 cuando adquirió el oficio, al ser contratado para ilustrar las notas técnicas de la revista "Dinámica Rural2, a la par que cursaba la carrera de Ingeniería Zootecnista.

Casi una década después abrió su primera muestra artística "oficial", y desde entonces su obra no ha parado de crecer. ◀



Trigo y maíz: suelos con poca humedad para la siembra

Durante el mes de agosto, las precipitaciones fueron exiguas, con muchos lugares sin registros y montos menores a los 10 milímetros. Baradero fue la única excepción, con 16,8 mm, igualmente escasos. Esto generó un balance hídrico negativo y desecó las capas superficiales de los perfiles de los lotes en barbecho, por lo que se necesitarían entre 20 y 30 mm para largar con la siembra del maíz.

La ausencia de precipitaciones en la región serán de gran importancia, ya que en caso de no producirse, podría aumentar la caída en la siembra del maíz, y reemplazarse con soja a causa de la imposibilidad de sembrar en fecha. La intención de siembra muestra de por sí que tuvo una caída de entre el 10% y el 20% para este año en la región núcleo, relacionadas estrictamente con la rentabilidad del cultivo, a lo que se le sumó una recuperación del precio de la soja, inclinando la balanza a favor de la oleaginosa, advirtió la Bolsa de Comercio de Rosario. Por otra parte, los lotes de trigo están aguantando, pero cada semana que pasa se los ve más "amarillentos", principalmente en hojas basales y sobre todo en lotes de fertilidad pobre.

Por su parte el trigo está sufriendo una importante falta de agua y los rendimientos del cereal serían afectados si no llueve pronto. Prácticamente no se registraron lluvias en la principal región productora de Argentina, lo que complica aún más a un cultivo que ya estaba en una situación problemática por los niveles bajos de humedad de los suelos.

Las heladas que se reportaron en las últimas semanas por el momento no suponen una amenaza a los cultivos, pero la escasez de agua se está convirtiendo en una preocupación.

La producción de trigo del ciclo 2013/14 alcanzará los 12 millones de toneladas, desde los 10 millones registrados en la temporada previa, de acuerdo con el Departamento de Agricultura de Estados Unidos.

La región debería recibir entre 50 y 60 milímetros de lluvia este mes, lo cual sería suficiente para empujar a las plantas de trigo a su segunda etapa de desarrollo y así asegurar los rendimientos", explicó Dean. "Pero no vamos a saberlo con seguridad hasta fin de mes", añadió. ◀

Fuente: Infocampo



caña de azúcar: símbolo de identidad cultural y desarrollo local

La caña de azúcar en el NOA es un cultivo de fuerte identidad cultural y una producción clave de la economía regional de Tucumán, Salta y Jujuy con una participación del 98% sobre el total de la producción nacional. En las últimas tres campañas, el sector alcanzó una producción promedio de 2.1 millones de toneladas de azúcar y cerca de 380 millones de litros de alcohol destinado a biocombustibles, sobre una molienda de 20 millones de toneladas de caña.

Esta cifra podría aumentar, según la estimación del INTA sobre techos productivos sustentables de las cadenas agroalimentarias y agroindustriales, se proyecta un crecimiento del 10% de la producción para 2016 y de un 33% para 2020.

"Para que esto se cumpla, se deben tener en cuenta las condiciones climáticas, la inversión en infraestructura y que las zonas de Chaco, Formosa, Corrientes y Misiones se sumen a la actividad sucro-alcoholera", advirtió **Jorge Wallberg** -investigador en hortalizas y caña de azúcar del INTA Yuto, Jujuy-.

Actualmente, hay 365 mil hectáreas de cañaverales cuya producción se destina a 23 ingenios que elaboran azúcar y 16 destilerías -que obtienen alcohol para mezclar con naftas-.

Para **José Minetti** -director del INTA Yuto, Jujuy-, "hay una tendencia hacia el incremento de la superficie implantada debido a las expectativas generadas por la Ley Nacional que regula y promueve la producción y uso sustentables de biocombustibles". ◀



jornada de quinua en catamarca: innovar para conservar

Las II Jornadas Provinciales de Quinoa se realizaron en el INTA Catamarca. Allí, **Ángel Mercado**, ministro de Producción y Desarrollo de la provincia, aseguró que "al caminar con instituciones como el INTA vamos a poder llegar a nuestros productores".

De acuerdo con Mercado, la realización del evento "representa una gran oportunidad para conocer el cultivo de la quinua y sus propiedades nutritivas". Asimismo, destacó el aporte del INTA para el desarrollo rural y su convocatoria al Gobierno para debatir sobre un cultivo de larga historia, "por lo que debemos aprovechar la oportunidad como una herramienta para transformar y mejorar la calidad de vida de nuestros productores".

El director del Centro Regional Catamarca-La Rioja, **Luis Tomalino** destacó que en el Año Internacional de la Quinoa "estas acciones son la puesta en marcha de los proyectos territoriales de la región". Además, resaltó "la voluntad de apoyo a la gestión provincial vinculada a la producción y bienestar de la población". Por ello, explicitó que las Jornadas reflejan el trabajo articulado a la vez que evaluó la importancia de revalorizar las producciones regionales de la provincia, lo que lleva "a nuestros equipos a trabajar en conjunto para apoyar el desarrollo del sector rural".

Rodolfo Mansilla, director del INTA Catamarca, sostuvo que estas Jornadas se caracterizan por sumar voluntades y reflejar el trabajo interinstitucional para materializar la creencia en la revalorización del cultivo. "Con este espíritu es que junto al Gobierno de la Provincia y con el aporte de las investigaciones realizadas por otras instituciones y los técnicos del INTA es que apostamos a las potencialidades del cultivo como un recurso natural alimentario de alto valor nutritivo para la salud y la seguridad alimentaria". ◀



Plásticos Santiago Lobo

**FABRICACIÓN DE CAÑOS
DE POLIETILENO
DE 1/2" A 2" PULGADAS**

Berutti 582 - C.P. 4000 - S.M. de Tucumán
Tel. (0381) 4244892 - Cel. (0381) 155002095
e-mail: plastilobo@yahoo.com.ar

La Casa del Tractor

TRACTORES - MOTORES - BOMBAS INYECTORAS



Perkins

ITALIA 875 (ESQ. AV. SIRIA) - S. M. DE TUCUMAN - TEL.: (0381) 4304602
lacasadeltractor@gruponar-ba.arnetbiz.com.ar



"Los avances científicos y tecnológicos de Argentina y su enorme potencial, gracias al know-how del sector agropecuario para producir alimentos de calidad, volvieron a destacar a nuestro país como un actor estratégico en el escenario internacional", expresó **Francisco Anglesio**, vicepresidente del INTA, en el II Encuentro de Ministros de Agricultura de África Subsahariana y Argentina, realizado en Las Termas Río Hondo, Santiago del Estero, encuentro que reunió a representantes de

desde santiago del estero, argentinos y africanos impulsaron el desarrollo sur-sur

más de 20 países africanos con funcionarios argentinos.

"La cooperación Sur-Sur es el camino a seguir en materia de seguridad alimentaria y desarrollo sostenible, pues allí es donde Argentina puede ayudar mucho a África", dijo **Bukar Tijani**, ministro de Agricultura de Nigeria, quien detalló: "Nuestra principal área de interés es la ganadería bovina, en la cual nuestro país tiene un gran liderazgo, así como también en tecnología de granos".

A su vez, la ministra de Ganadería de Senegal, **Aminata Mbengue Ndiaye**, reconoció que el interés de consolidar un vínculo cooperativo con la Argentina está dado por un objetivo compartido: "Poner todas nuestras capacidades para luchar contra la pobreza y contra el hambre. Por eso necesitamos de las tecnologías que ya se desarrollan aquí y nos despiertan un gran interés por su probada eficacia".

El especialista ganadero **Carlos Kunst**, del INTA Santiago del Estero y el director del CIPAF, **José Catalano**, tuvieron disertaciones a su cargo.

La delegación subsahariana estuvo compuesta por ministros y secretarios de Estado de los países como Angola, Cabo Verde, Camerún, Burkina Faso, Costa de Marfil, Gambia, Ghana, Guinea, Madagascar, Malawi, Mali, Mozambique, Namibia, Congo, Senegal, Sierra Leona, Sudán, Tanzania, Uganda y Zambia, entre otros. ◀

el INTA invertirá \$20 millones en obras en santiago del estero

Fue anunciado por el director nacional del instituto, **Eliseo Monti**, durante la inauguración de un laboratorio de alta tecnología junto al gobernador provincial, **Gerardo Zamora**.

El gobernador de Santiago del Estero, Gerardo Zamora, inauguró un laboratorio de Suelos y Forrajes en el campo experimental del INTA en La María de La Abrita, departamento Silípica. Lo hizo junto al director nacional del instituto, Eliseo Monti, quien anunció que en octubre se convocará a licitación pública para la construcción de la estación experimental de Quimilí, en terrenos cedidos por el gobierno provincial, con un presupuesto de 20 millones de pesos.

"Los productores tienen que aprovechar esto para que sus tierras sean más productivas, lograr certificaciones, ganar mercados y generar trabajo estable para los santiagueños", dijo el gobernador, para quien la inauguración del laboratorio reflejó un "crecimiento cualitativo y cuantitativo del servicio que presta la provincia a los productores". Asimismo, consideró que "el INTA revaloriza la cultura del trabajo y ello se observa en la asistencia a más de 5.000 productores minifundistas y 23.000 familias en el ProHuerta".

De acuerdo con Monti, "la sinergia entre la Nación y la provincia permite apostar por un desarrollo local para establecer y desarrollar los recursos humanos profesionales de Santiago del Estero, evitar el desarraigo y cambiar la tendencia de las políticas de los años 90 y sus conse-



cuencias". En esa línea, el director nacional del INTA destacó la confluencia y coherencia de las distintas acciones que se realizan a partir de las decisiones políticas nacionales, tanto desde el Poder Ejecutivo como desde la institución, para contribuir de manera concreta al desarrollo territorial de la región.

Durante el acto también estuvieron presentes el vicegobernador provincial, **Ángel Niccolai**, el director del INTA Santiago del Estero, **Adrián Suárez** y el director del centro regional (CR) del INTA para Tucumán-Santiago del Estero, **Horacio Jañez**, además de ministros provinciales y representantes del consejo del CR, entre otros funcionarios, legisladores y jefes comunales.

El laboratorio de Suelos y Forrajes responderá a los crecientes requerimientos bajo normas de calidad IRAM, con equipamiento de última generación que garantiza la confiabilidad de los resultados, fundamentalmente en la producción local, como la determinación de la fertilidad y la salinidad de los suelos y la calidad del agua. ◀

Geosistemas lanza en Argentina el Outback Max, la evolución del guiado

**Outback
MAX**



- Banderillero Satelital
- Piloto Automático
- Computadora de Dosis
- Fertilización Variable
- Video Camara
- RTK
- Corte Automático de Secciones

Producto exclusivo de Geosistemas S.R.L.

Consulte con nuestro asesor zonal: **Tucumán:** 0381-155016954

Salta: 03877-15475586

Chaco: 03491-15400049

0810-666-2118 - agro@geosistemassrl.com.ar - www.geosistemassrl.com.ar



INDELMEC

El Molino Eterno

FABRICACION Y VENTA DE:

Molinos de viento para extracción de agua de 6, 8, 10, 12 pies.
Torres para molinos desde 3 metros a 14 metros de altura.
Torres para tanques. / Cierres automáticos para tanques australianos.
Tanques cónicos para torres de 1000 a 3000 litros. / Tanques australianos desde 3000 a 800.000 litros. / Bebederos. / Cilindros (bombas) para molinos y todo tipo de accesorios. / Todos los elementos sujetos a corrosión están galvanizados por inmersión en zinc en caliente.
Stock permanente de repuestos.
Nuestras torres son las más reforzadas del mercado.

San Martín 1832 - 2107 Soldini (Santa Fe) - Tel: (0341) 490-1026/27.
E-mail: info@molinos-indelmec.com.ar - www.molinos-indelmec.com.ar



INOCULANTE BIOFERTILIZANTE con Micorrizas

BIOFERTILIZANTE CRINIGAN

La asociación perfecta que su cultivo necesita

**Unico inoculante en el mercado con
MICORRIZAS**

Notable desarrollo de cabellera radicular.

Asegura:

Mayor fijación de nitrógeno

Mayor captación de fosforo soluble e insoluble

Mayor absorción de agua

Mejor defensa contra patógenos fúngicos de la raíz

"SIEMPRE RINDE MÁS"

Monasterio 477 (1284)

Buenos Aires - Argentina

Tel/Fax: 011 4942-1648/4308-0484/4308-5736

Serv. Técnico: 0810-222-4984

Email: info@crinigan.com

www.crinigan.com



*19 de marzo de 1988 - 19 de marzo del 2013
25 años junto al país
aumentando la producción agropecuaria*

el tiempo y los cultivos

Por Prof. Jorge Cruz,
Técnico en Meteorología

Mes de agosto

Durante el mes, los bajos índices de vapor de agua contenidos en la atmósfera profundizaron la sequía estacional. Las temperaturas extremas mínimas y máximas se ubicaron por debajo del promedio considerado normal para la época. El aire polar provocó heladas en la llanura y algunas nevadas en las altas cumbres.

Mes de setiembre

En la primera parte del mes predominaron las condiciones de tiempo relativamente frío y seco. Las temperaturas fluctuaron por debajo del promedio normal y la radiación solar fue buena.

Cultivos

- *Caña de azúcar*: Las heladas de julio, que fueron de regulares a fuertes, causaron daños importantes al cañaveral y las jornadas con temperaturas superiores a los 28 grados

provocaron un final anticipado de la zafra 2013. La pérdida de materia prima fue significativa, causada por las condiciones meteorológicas adversas.

- *Granos*: El trigo, cultivo de estación con pocas hectáreas sembradas y las precipitaciones escasas en zonas que normalmente son cultivadas, completará su ciclo durante el mes de octubre.

- *Citrus*: Finaliza la cosecha de limón. Las bajas temperaturas de julio y agosto, incidieron negativamente en la calidad del fruto en algunos sectores.

Perspectivas

Durante la primera parte del mes de setiembre predominará el aire frío seco. En la segunda parte del mes se registrarán algunas precipitaciones de leves a moderadas y continuarán las oscilaciones del frío al calor. En octubre comenzará el gradual incremento de los porcentajes de humedad relativa y jornadas con elevadas temperaturas.◀



DIVARVARO
RECTIFICACIONES

**MOTORES DIESEL
Y NAFTEROS**

Lucas Córdoba 664 - Tel. (0381) 423-7162
4000 - San Miguel de Tucumán

ACOPLADOS CLAUDIO



**Directo
de fábrica**

Tel: (0358) 154-907-174 - claudioracoplados@gmail.com
www.claudioacoplados.com.ar

CASTILLO
BATERIAS

VENTAS POR MAYOR Y MENOR

Automóviles - 4x4
Camiones
Máq. Agrícolas y Viales
Motos - Alarmas



José Colombres 257 - Tel.: (0381) 430-2651
Av. Colón 1006 - Tel.: (0381) 436-3360 - castillobaterias@yahoo.com.ar



postcosecha, conservar la inocuidad de principio a fin

Técnicos del INTA Balcarce, Buenos Aires, trabajan para evitar que los granos, una vez cosechados, disminuyan su calidad. Este tema será abordado en el III curso internacional que se realizará del 4 al 8 de noviembre.

Protagonista del mercado mundial de granos, la inocuidad garantiza a los consumidores que un alimento no dañará su salud. Para eso, deben cuidarse todas las etapas productivas, desde el trabajo a campo hasta la industrialización. En toda la cadena, la presencia de residuos químicos -que quedan en el grano tras la aplicación- es uno de los factores clave para asegurar la inocuidad. Recomendaciones para que los residuos químicos no los afecten.

"En la poscosecha, los agroquímicos más utilizados son los insecticidas", explicó **Bernardette Abadía**, especialista en almacenamiento de granos del INTA. Esos insecticidas, añadió, tienen la doble finalidad de "limitar los daños que causan los insectos en la calidad de la mercadería durante el almacenamiento y comercializar granos libres de insectos vivos", algo requerido por las normas de comercialización argentinas e internacionales.

Del 4 al 8 de noviembre, el INTA Balcarce dictará el III Curso Internacional de Actualización Técnica en Poscosecha de Granos, con el eje en la inocuidad y el control integrado de plagas.

De acuerdo con Abadía, "existen normativas que regulan la cantidad tolerable de residuos en los granos y sus derivados, los Límites Máximos de Residuos", cada vez más estrictos. De superarse esos límites, los embarques pueden ser rechazados al llegar a destino, generando significativos costos logísticos y riesgos para la salud, explicó la técnica.

Por esto, la especialista consideró "fundamental no superar los límites máximos de residuos de insecticidas en granos almacenados y utilizar esos productos responsablemente, tanto en la planta de acopio como en las industrias".

Al grano

Según Abadía, el control integrado de insectos es "in-

dispensable" para reducir la dependencia de los agroquímicos: "El uso de insecticidas es una herramienta más, que debe combinarse con otras tanto o más importantes, como la limpieza de la planta y el uso de aireación (o refrigeración artificial)", sostuvo.

Por otra parte, detalló que deben utilizarse sólo los productos registrados en Argentina, lo cual puede verificarse en el marbete. "De tratarse de granos o derivados para exportación, se deberá conocer la lista de productos registrados en el país de destino y sus correspondientes límites máximos de residuos, ya que pueden diferir de los argentinos", precisó.

Como ejemplo, Abadía mencionó que en Europa, el límite máximo del DDVP es de 0,01 mg/kg, equivalente al límite de detección, mientras que en Argentina es de 5 mg/kg.

Respetar las instrucciones, no exceder las dosis máximas, evitar aplicaciones reiteradas, cumplir con el tiempo de carencia y registrar por escrito las aplicaciones de insecticidas (pensando en la trazabilidad de los granos) son otras recomendaciones para obtener mayor inocuidad. ◀



Para más información:

labgranos@balcarce.inta.gov.ar, Tel. (02266) 439-100, int. 716

Fuente: INTA Informa

En esta y como en todas las **CAMPAÑAS**, estamos presentes aportando todos los **BENEFICIOS** que tu cultivo de **SOJA** necesita



Calidad
GARANTIZADA



Mayor Concentración
DE BACTERIAS



Rentabilidad
NODULACIÓN



Seguridad en
INOCULACION



Fijación de
NITROGENO



Pre-inocula tus semillas de soja con la nueva tecnología Pre-60. Semillas lista para sembrar con 60 días de anticipación.



SP San Pablo
PRODUCTOS BIOLÓGICOS PARA EL AGRIO

Calle 1 N° 324 - 4129
San Pablo - Tucumán - Argentina
Tel. (0381) 4917027
www.laboratoriosanpablo.com.ar

TINGLADOS DORREGO

Fábrica de estructuras metálicas



- **TECHOS PARABOLICOS Y DOS AGUAS**
- **ESTACIONES DE SERVICIO**
- **MONTAJES EN CUALQUIER PUNTO DEL PAIS**
- **STOCK PERMANENTE DE DE ESTRUCTURAS**
- **COTIZACIONES POR CORREO ELECTRONICO**

Aristóbulo del Valle 1870 - LA BANDA (4300) Santiago del Estero - Tel/Fax (0385) 4278158
www.tingladosdorrego.com.ar - E-mail: tingladosdorrego@hotmail.com



¿qué es el programa "mi galpón"?

Con el objetivo de impulsar el desarrollo de las MIPYMES de todo el territorio nacional, mediante el acceso a la unidad productiva propia, el Ministerio de Industria, a través de la Secretaría de la Pequeña y Mediana Empresa y Desarrollo Regional bonifica parte de la tasa de interés de créditos otorgados por la línea "Financiamiento de Inversiones de Actividades para la MIPYME- Reg. N° 400/23" del Banco de la Nación Argentina.

Características del programa

Usuarios: Micro, Pequeñas y Medianas Empresas, bajo cualquier forma societaria o unipersonal, pertenecientes a los sectores económicos: industriales, comerciales, de construcción y de servicios destinados al mercado interno o a la exportación.

Destino: Construcción o adquisición de galpones para uso industrial.

Monto del crédito: Hasta \$1.500.000.

Plazo: El plazo en el cual se aplicará la bonificación de tasa no podrá exceder los 5 años.

A partir del sexto año, y hasta el decimoquinto, se aplicará la tasa de la Reglamentación N° 400/23.

Tasa de interés: Las empresas deberán contar con una DECLARACIÓN DE ELEGIBILIDAD emitida por SEPYME para acceder al beneficio de la bonificación.

| REGIÓN | TASA BRUTA | BONIFICACION | | Tasa de interés que paga la PYME | |
|----------------|------------|--|-------------------|----------------------------------|-------------------|
| | | Micro o Pequeñas Empresas ⁽¹⁾ | Medianas Empresas | Micro/Pequeñas empresas | Medianas Empresas |
| Norte Grande | 13,5% | 5% | 1% | 8,5% | 12,50% |
| Resto del País | 15% | | | 10,0% | 14% |

Norte Grande:

JULY, SALTA, TUCUMAN, LA RIOJA, CATAMARCA, SANTIAGO DEL ESTERO, MISIONES, del CHACO, FORMOSA, CORRIENTES y los Departamentos General Obligado, 9 de Julio, Vera, San Javier, San Justo y San Cristóbal del norte de la Provincia de SANTA FE.

Se consideran Micro o Pequeñas empresas aquellas cuya facturación promedio de los últimos tres años no supere los siguientes montos.

Período de gracia: Hasta 6 meses, incluidos en el plazo de la operación.

| Promedio de facturación últimos 3 años | Sector Industrial | Sector Comercio | Sector Servicios | Sector Construcción |
|--|-------------------|-----------------|------------------|---------------------|
| | \$ 82.200.000 | \$ 111.900.000 | \$ 28.300.000 | \$ 37.700.000 |

Garantías: Garantías hipotecarias o avales de Sociedades de Garantías Recíprocas (S.G.R.).◀



bayer cropsience estuvo en el 60° farm progress show

En la feria agrícola más grande de los Estados Unidos, la empresa contó con un gran stand para recibir a sus invitados y al público en general.

La misma se llevó a cabo el pasado mes de agosto, donde el mundo del agronegocio tuvo como foco la ciudad norteamericana de Decatur, estado de Illinois, donde se llevó a cabo la 60ª edición de Farm Progress Show, la feria agrícola más grande de los Estados Unidos y una de las más importantes del planeta.

El evento contó con la presencia de más de 500 expositores, como industrias de alimentos, máquinas e insumos agrícolas, además de expertos e investigadores del universo agro. Como ocurre tradicionalmente, Bayer CropScience estuvo presente con un gran stand, donde presentó sus productos y soluciones, además de contar con la presencia de investigadores y expertos, que debatieron las tendencias de mercado y las cuestiones de interés de los productores de las más diversos cultivos.

Innovación y futuro

Con el enfoque en innovación y en el futuro de la agricultura, Bayer CropScience aprovechó la feria para anunciar y comentar la reciente inauguración de diez centros Seed-Growth en el mundo, que van a lidiar con los retos enfrentados por los productores en diversas regiones, como clima, condiciones de suelo y plagas.

Estos centros brindarán apoyo a soluciones como a On Demand, el primer sistema totalmente automatizado y cerrado de tratamiento de semillas, dejándolo más fácil, preciso y eficiente.

Por ser un evento de gran repercusión global, millones de visitantes de América Latina pasaron por el stand de Bayer CropScience. Asimismo, se reservó un local exclusivo para una atención más adecuada a los clientes y socios de negocios, que conversaron y cambiaron experiencias en el idioma nativo.

"Nuestros clientes y socios en América Latina tuvieron una atención especial en nuestro stand, donde conversaron acerca de productos, innovaciones, servicios y solucionaron todos los tipos de dudas", afirmó **Renato Arantes**, Head de Crops de Bayer CropScience para América Latina.

La empresa invitó a cerca de 45 productores a la gran feria, pero la expectativa fue superior ya que el stand recibió más de mil personas durante los tres días del evento transcurrido.◀



"el atraso cambiario afecta a la agroindustria tucumana"

Por **Fabián Seidán**

Un informe privado elaborado por la Fundación Empresaria de Tucumán de la Federación Económica (FUNDAFET) dio cuenta del fuerte impacto que tuvieron en la provincia la sequía, las heladas y el tipo de cambio nacional durante los últimos 12 meses al punto de que el ingreso de divisas por parte de la agroindustria se verá sensiblemente disminuido este 2013.

El informe, dado a conocer por su autor, el consultor **Arquímides Carrizo**, y avalado por el presidente de la Federación Económica de Tucumán, **Raúl Robín**, termina por ratificar la situación de crisis que sufren las economías regionales del interior del país.

Y es que el análisis de la Fundación Empresaria de Tucumán estimó para el presente año una baja de hasta un 15% de los recursos del arco productivo local, al evaluar datos de los distintos sectores del agro y la industria.

Revista PRODUCCIÓN tuvo acceso al trabajo compilado en el informe denominado "Estimación del valor de las producciones agrícolas, agroindustriales y de los ingresos del Gobierno, en la Provincia de Tucumán", donde se hace hincapié en los números finales que podrían alcanzar las distintas actividades agroindustriales como la caña de azúcar, citrícola, de frutas finas, como así también de granos, cereales y tabaco.

Así las cosas, se da cuenta de que los ingresos a la provin-

cia de Tucumán, provenientes de las principales actividades agrícolas e industriales podrían caer hasta los 1.600 millones de pesos en el presente 2013, comparado con el año anterior.

El impacto de la sequía y las heladas fueron considerados entre los factores determinantes para que se produzca dicha caída, aunque se aclara también que el tipo de cambio determinado por el Gobierno nacional tiene un impacto importante, y eso se refleja en una menor entrada de dinero a Tucumán, complicando la rentabilidad de las economías regionales en el país. "Ese monto representa una reducción máxima, consignando una profundización de la crisis azucarera", señaló Carrizo al respecto.

"Sin embargo, los recursos oficiales no corren riesgo teniendo en cuenta que el Estado provincial logrará equiparar la reducción del capital privado con los aumentos en las transferencias y partidas de la Nación y del aporte de los contribuyentes a la Administración Federal de Ingresos Públicos (AFIP) y a la Dirección General de Rentas, este año. El ingreso del Gobierno tucumano aumentará en 1.680 millones de pesos, respecto de 2012; eso significa algo así como una mejora del 33,4%".

En el trabajo se ha tomado como referencia las actividades más relevantes, como la producción de maíz, cosecha de trigo, de soja, sector citrícola, producción de azúcar y alcohol por



parte de la "Madre Industria"; y otras producciones en crecimiento como arándanos, frutillas, hortalizas y tabaco, entre otras, que representan alrededor de un 20% del Producto Bruto Geográfico (PBG) de Tucumán.

Y la estimación se calcula en base al volumen de producción y los precios internacionales.

Según Carrizo: "Hay sectores con alto nivel de facturación, pero con bajo valor agregado (incidencia local), como la industria textil y de autopartes (Scania), cuyos insumos son importados en su totalidad".

Asimismo reseña que esos segmentos productivos están afectados por el "atraso cambiario" que tiene la economía argentina. "Hace que los costos en dólares vayan subiendo año tras año; los costos locales suben a una tasa de inflación diferente del dólar (oficial), que se actualiza a menor valoración. La rentabilidad de los sectores está disminuyendo".

El trabajo elaborado por la FUNDAFET sostiene que para este año se proyectan ingresos que rondarían los 8.400 millones de pesos (alternativa menor) y los 9.600 millones, en el mejor de los casos. La diferencia entre las estimaciones de máximas y mínimas considera el resultado de la zafra 2013, ya que no se esperan cambios significativos en el resto del arco productivo, con caídas por los fenómenos climáticos.

El análisis coteja además reducciones de máxima, de un 15,9 por ciento; de un 10,1 por ciento (de media); y de hasta un 4,3 por ciento de mínima, en moneda constante. Esta última cifra considera una buena producción azucarera.

Estima, además, una rebaja de un 24,8% respecto del promedio desde 2008, con montos que llegan hasta los 4.200 millones de pesos. "Es preocupante ver esta tendencia a la baja, que el año pasado comenzó a ser más evidente. La situación afectará aún más a empresas con costos más altos y endeuda-

das", explicó el consultor en un medio periodístico local.

Robín, en tanto, remarcó que las principales actividades de la provincia, que son las agroindustrias, están viviendo un período de crisis y mencionó primeramente al sector azucarero donde aclara que todo está ligado a un problema de mercado interno y falta de exportación.

En el caso del sector de granos, explicó que tuvo dificultades claras por el factor climático durante el período de crecimiento y desarrollo del cultivo (fuerte sequía), lo que le valió una disminución de producción sustancial, llevando hasta una merma en la intensión de siembra en los cultivos de invierno, como el trigo. "Hay actividades de exportación con serios problemas de rentabilidad, y que no tienen origen en una caída de la producción, caso de la frutilla y el tabaco. A esto se sumó que las heladas frenaron la comercialización al exterior del limón".

También resulta que el descenso de la temperatura causó mucho daño a cultivos de verduras y legumbres, como así también a las frutas, y las últimas heladas fueron muy intensas y severas al punto de que horticultores ubicados en las diferentes zonas productivas de Lules, la zona La Invernada, Alberdi y Concepción, sufrieron grandes pérdidas en sus producciones. El fenómeno también hizo mella en las frutas finas como arándanos y frutilla, productos que ven complicado su futuro.

Pero si bien las heladas de fines de julio fueron letales para el sector de la frutilla, se debe decir que esta actividad ya venía golpeada por el aumento de los costos productivos, por la imposibilidad de exportar fruta congelada a los mercados de los Estados Unidos (principal mercado), y por un dólar deprimido, con respecto a los incrementos salariales y a los insumos.

La Fundación Empresaria de Tucumán basó su estimación en una producción de 1,6 millón de toneladas para este año. El



Se prevé para el citrus pérdidas importantes para este año. Las heladas fueron letales e incidieron con severidad en el área de producción del limón tucumano. Por la intensidad, duración y frecuencia de ocurrencia, un fenómeno climático de esta magnitud no ocurre en el área limonera desde 1989.



dato surgió de informes provisorios oficiales, estudios técnicos y de la actividad. De ese total, 1,4 millón de toneladas se destinarán al mercado interno y a la exportación y 196.000 toneladas de azúcar equivalente al programa nacional de Bioetanol para cortar naftas.

También la Asociación Tucumana del Citrus (ATC) que preside **Roberto Sánchez Loria**, prevé pérdidas importantes para este año que rondarían el 20 por ciento de la producción. En este caso, las heladas fueron letales e incidieron con severidad en el área de producción del limón tucumano. "Por la intensidad, duración y frecuencia de ocurrencia, un fenómeno climático de esta magnitud no ocurre en el área limonera desde 1989", señaló el dirigente citrícola.

El análisis del equipo técnico de Carrizo se encargó de mostrar además que existe una posible caída de un 25% del área sembrada de soja, y de un 29% de la producción, comparados con igual período de 2012. El rendimiento por hectárea se redujo un 7,2%. El ingreso esperado en moneda constante de 2009 se estima mermas de un 30% del valor promedio de las tres campañas anteriores, y en el 60% del valor de la última cosecha, indicó el experto.

En el caso del maíz, la superficie sembrada disminuyó 29%; la producción y el rendimiento se elevaron un 54% y un 10%, respectivamente, respecto de 2012.

En cuanto al trigo, el informe señala que debido a la sequía que afectó al sector y a los problemas que hubo en el verano con el cultivo de soja y maíz, se hizo muy poco de este cereal en Tucumán. "Ante la falta de agua y las muy severas complicaciones que padecieron sus cultivos de verano, el norte argentino exhibe una muy restringida capacidad de hacer trigo".

Un dato a tener en cuenta es que el año pasado (2012) el NOA y NEA cubrió 600 mil hectáreas y para la campaña 2013/2014 la reducción sería de un 50%. ◀

De la mano de la industria, las exportaciones también caen

Y para peor, hay datos claros que muestran que Tucumán fue la única provincia de la región que retrocedió en el volumen de ventas al exterior, en la comparación con el año anterior. En cambio, Catamarca, Salta, Santiago del Estero y hasta Jujuy mejoraron sus ventas al exterior.

Tucumán retrocedió de 987 millones de dólares en 2011 a 874 millones el año pasado. Es ese 13 por ciento. Las causas fueron: 1) la merma en las exportaciones de limones, que se desplomaron un 30 por ciento a causa de la sequía, 2) la pérdida del arancel diferencial para la frutilla tucumana en los Estados Unidos, que nunca pudo ser recuperado, y 3) la reducción de las exportaciones azucareras al mundo.

En el NOA, la primera provincia exportadora es Catamarca, con 1.639 millones de dólares en 2012. Subió en un año 8 por ciento sus colocaciones externas. En segundo lugar se ubica Salta con 1,256 millones de dólares. Tuvo un crecimiento de 2 por ciento.

Santiago del Estero está ubicada cuarta por exportaciones que totalizaron 786 millones de dólares. En este caso también aumentaron 15 por ciento el año pasado.

Finalmente se ubicó la provincia de Jujuy, con sus ventas externas por 587 millones de dólares en 2012. La sorprendente mejora en este caso fue del 35 por ciento. En 2011 había vendido por 435 millones. ◀

Nidera presenta

LA PRIMER SUPER SOJA RESISTENTE A INSECTOS*



El juego cambia a tu favor.

La genética más avanzada y la última tecnología, juntas, en una semilla que hará historia.

NS 6419 IPRO NS 7209 IPRO NS 7300 IPRO

**+ Rendimiento + Sanidad
+ Adaptación + Sustentabilidad**



www.niderasemillas.com.ar



SOY SOJA



* Efectivo control de: Anticarsia gemmatilis "Oruga de las leguminosas", Rachiplusia nu "Oruga medidora", Chrysodeixis (=Pseudoplusia) includens "Falsa medidora" y Crocidosema aporema "Barrenador del brote", entre otras.

POWER PLUS II

ATANOR

SU **MEJOR** OPCION EN CONCENTRADOS



+ CONCENTRACION
- ENVASES

+ TECNOLOGIA
+ CALIDAD

- MALEZAS

La nueva formulación de glifosato **POWER PLUS II** posee mayor concentración (540 gr/L) y coadyuvantes de última generación especialmente elaborados para el mejor control de sus malezas

www.atanor.com.ar

UN LÍDER DESDE SIEMPRE





"si hay fuego, instintivamente todos miran a los cañeros"

Este año, en sólo un mes, se detectaron 471 focos de incendio en la provincia de Tucumán, tornándose así -la quema de pastizales y de cañaverales especialmente-, en un problema diario, constante y recurrente, para la población. Esta situación, llevó a las autoridades a tomar cartas en el asunto de manera más severa, aumentando los controles y los castigos contra los productores donde se desarrollen los focos ígneos.

Pero de ahí, atribuir a los cañeros la culpa de generar el fuego, resulta algo fácil y hasta cómodo, instintivo si se quiere, tal cual una película de suspenso de bajo presupuesto donde el "mayordomo termina siendo siempre el culpable del delito".

Y para acabar un poco con este mito contra los cañeros, la gente del Instituto Nacional de Tecnología Agropecuaria (INTA) Famaillá realizó un informe donde detalla la cantidad de fuegos registrados en la provincia y brindó, a través de **Alejandro Valeiro** -Coordinador Programa Nacional de Cultivos Industriales del INTA Famaillá-, un punto de vista sobre este tema que hoy está en boca de todos.

"Desde 2004 -cuando se inició el monitoreo de parte del INTA- nunca se habían registrado tantos fuegos en un mismo mes. El valor máximo anterior fue en julio de 2009, cuando

se detectaron 259 focos. El presente mes (julio) muestra un incremento del 82% respecto de aquel y está un 179% por encima del promedio histórico para julio, que es de 169 fuegos", se indicó.

En tal sentido, se remarcó que el impacto que tuvieron las heladas durante julio fue determinante en el aumento de los fuegos detectados, principalmente hacia fin de mes. En efecto, en los últimos 10 días del período se registraron 364 focos de calor, es decir el 77% del total del mes.

Sólo el 30 de julio se consignaron 94 incendios, lo que representa el 15% del total de lo que va del año, ocurrido en un solo día.

Los departamentos donde se detectó la mayor cantidad de focos de calor fueron Leales, Burruyacu y Cruz Alta con 88, 74 y 71 fuegos, respectivamente.

El total de fuegos detectados sobre caña de azúcar fue 269, lo que representa un 57% del total. El 43% restante obedece a focos en montes, pastizales, potreros y otras coberturas vegetales.

Estos valores relativos indican que, aún en plena zafra de caña, los focos de incendio en este cultivo y en otras coberturas vegetales se mantienen relativamente equilibrados.

El fuego es un tema de debate público y una constante



Los departamentos donde se detectó la mayor cantidad de focos de calor fueron Leales, Burruyacu y Cruz Alta con 88, 74 y 71 fuegos, respectivamente.

fuentes de desacuerdos que se plantean a partir de su uso -supuestamente controlado- en actividades tanto urbanas como agropecuarias, y de la amenaza que supone para la salud, las vidas y las propiedades de las personas.

La práctica de la quema del cañaveral antes y/o después de la cosecha se continúa utilizando en Argentina y otros países productores de caña de azúcar, aunque se realizan esfuerzos para eliminarla en todo el mundo. La combustión del material vegetal contamina la atmósfera con elevadas emisiones de gases y hollín; provoca diversos problemas de salud en la población; favorece las pérdidas de carbono y nitrógeno del suelo por volatilización; y genera dióxido de carbono y otros gases de efecto invernadero. También son habituales los daños a la infraestructura rural y eléctrica como consecuencia de incendios accidentales originados en las quemas de cañaverales.

El laboratorio de SIT del INTA Famaillá realizó el Seguimiento y Monitoreo de Fuegos en Tucumán principalmente enfocado a quemas detectadas sobre áreas de cultivos, seguimiento y monitoreo que se realiza año tras año a través del uso de sensores remotos y sistemas de información geográfica (SIG), herramientas muy utilizadas en todo el mundo para estos efectos.

Alejandro Valeiro, Coordinador Programa Nacional de Cultivos Industriales del INTA Famaillá, se refirió a este tema tan candente de la siguiente manera, relativizando crucificar al productor cañero como el principal causante de los incendios.

Tucumán es un laboratorio viviente de conflictos ambientales. Es lógico: una población sumamente densa (apenas por debajo de la Capital Federal) y urbanizada (77%) se conjuga con una agricultura muy importante (la 4ª del país) y una agroindustria numerosa; todo en un territorio muy, pero muy pequeño. En esta combinación complicada, cualquier impacto ambiental se magnifica.

El uso del fuego es un tema de debate público en todo el mundo y una constante fuente de desacuerdos que se plantean a partir de su uso -supuestamente controlado- en actividades tanto urbanas como agropecuarias, y de la amenaza que supone para la salud, las vidas y las propiedades de las personas. Dicho esto; vayamos por partes y la pregunta es: ¿Son los cañeros los "malos de la película"? Indudablemente hay cañeros que queman sus cañaverales, pero los relevamientos satelitales de los últimos 10 años del INTA Famaillá indican que -a grosso modo- el 50% de los fuegos se producen sobre caña de azúcar, mientras que la otra mitad se da sobre pastizales, montes, o rastrojos de otros cultivos.



Si bien no se cuentan con cifras concretas, es cierto también que muchas de las quemas de cañaverales no son provocadas por los cañeros mismos, sino en una infinidad de situaciones accidentales o provocadas por otras personas que encienden un "fueguito" para calentarse, limpiar terrenos, vengarse de algún vecino productor, o simplemente, por jugar.

Eso lo vemos todos los días

Si alguno de los que lee esto no ha barrido alguna vez las hojas del patio y les ha prendido fuego; o no ha hecho un asadito al aire libre sin preocuparse por el destino final de sus brasas; o no ha quemado los yuyos de un terreno lindero para eliminar alimañas; entonces que "tire la primera piedra".

Todos los días -sobre todo en invierno- son miles los tucumanos que queman alguna cosa y contaminan el ambiente. El fuego está incorporado en nuestra cultura como un elemento de "limpieza", y no entendemos que, quemando, la "suciedad" sólo se traslada al aire, entra en nuestros pulmones y nos enferma a todos.

¿Se soluciona esto con leyes que prohíban toda quema, multando y metiendo presos a los infractores? A esta altura, no hay duda de que eso no es suficiente. No ha dado resultado. Es necesario hacer esfuerzos de largo plazo para cambiar la cultura del fuego en Tucumán.

Desde hace tres años, la Mesa de Gestión Ambiental de Cruz Alta (interinstitucional) viene haciendo propuestas y trabajando silenciosamente en el tema.

De a poco, la reducción relativa de focos de fuego en el

mayor departamento cañero de la provincia va mostrando que es ese el camino a imitar.

Como si fuera poco, la Rama Producción de la FET también hizo una encendida defensa de los cañeros: "No es justo acusar a los propietarios de los cultivos por los incendios" y pidió responsabilidad a la hora de señalar infractores. Tucumán posee 290.000 hectáreas de caña sembrada, lo que forma una gran masa vegetal de alta combustión debido al período de sequía y luego de las heladas de semanas atrás. "La situación de alta combustión hace que cualquier descuido o accidente provoque incendios de manera involuntaria, que no necesariamente se inician en las plantaciones, sino también en las orillas de las rutas, trasladándose a las fincas por acción de viento".

Según la FET, el 70% de la cosecha se realiza de manera mecanizada y eso hace "necesario" que la caña esté verde. "El rendimiento de la caña baja cuando está quemada. Al productor no le conviene realizar este tipo de acciones, ya que le representa una significativa pérdida de dinero" manifestó.

Por último, la FET remarcó que los incendios se produjeron, inclusive, en fincas citrícolas y en otros cultivos, como así también en pastizales. "Por lo expuesto, la Rama Producción de la FET, rechaza la imputación genérica a productores cañeros por la quema de cañaverales".

Desde la Sección Agrometeorología de la EEA INTA Famaillá también pidieron que se tenga en cuenta que durante julio solamente se produjeron 11 heladas agronómicas (a nivel del suelo). Las más importantes se presentaron en la última década del mes. Las dos primeras fueron fuertes y de larga duración, mientras que las dos siguientes resultaron moderadas



(todas consecutivas) tanto en intensidad como duración. Las horas de frío fueron ligeramente mayores a lo normal.

Hubo un solo día con llovizna débil, que alcanzó solamente 3,5 mm, por lo que el suelo sigue perdiendo humedad, sobre todo en los primeros centímetros.

La humedad del aire y el suelo fue menor a lo normal, al igual que la luminosidad, la radiación solar, la evaporación y la evapotranspiración potencial. Todas éstas resultaron condiciones predisponentes para una mayor inflamabilidad de la vegetación en general.

La cantidad de focos de calor detectados fue de 471 en total. Este valor es el máximo registrado para el mes de julio desde el año 2004, cuando comenzaron los monitoreos satelitales en el INTA.

Del total de focos de fuego detectados, el 77% se registró durante los últimos 10 días del mes de julio, luego de la ocurrencia de fuertes heladas.

Llama la atención la concentración de eventos el 30 de julio, cuando se consignaron 94 incendios, es decir el 15% del total de lo que va del año en un solo día.

De los 364 fuegos registrados a partir del 22 de julio, el 57% fue sobre cultivos de caña de azúcar; mientras que el 43% restante obedece a focos en desmontes, pastizales, banquinas y otras coberturas vegetales. Se destaca una cantidad importante en el sudeste de la provincia -en las cercanías del Dique de Río Hondo- y en Taí del Valle, áreas con escasa o nula superficie cañera.

Estos valores relativos indican que, aún en plena zafra de caña, los focos de incendio en este cultivo y en otras cobertu-

ras vegetales se mantienen relativamente equilibrados.

Los departamentos con mayor actividad ígnea fueron Leales, Burruyacu, Cruz Alta y Simoca.

En los departamentos tradicionalmente cañeros los focos en ese cultivo superan a los de otras coberturas, aunque estos son igualmente significativos. En los departamentos con poca superficie con caña se ve claramente el predominio de incendios por otras situaciones.◀





por la seca y las heladas, el campo produce en "emergencia"

Dirigentes ruralistas de Tucumán y Salta se unieron para reclamar de manera conjunta políticas diferenciales para el sector agropecuario de la región NOA teniendo en cuenta la grave crisis por la que atraviesan muchos productores de distintas actividades, especialmente la de granos, debido a cuestiones climáticas, como así también a decisiones gubernamentales erróneas, que terminaron por afectar totalmente la competitividad y desarrollo del campo por estos lares.

Uno de los voceros del sector fue **Sebastián Robles Terán**, presidente de la Sociedad Rural de Tucumán -quien viajó a Buenos Aires para participar de una reunión en el seno de la Mesa de Enlace- contó que desde ese lugar se elevó un petitorio dirigido hacia las autoridades del Ministerio de Agricultura de la Nación en pos de ser escuchados.

En diálogo con Revista PRODUCCIÓN, Robles Terán explicó que en la oportunidad se planteó la situación del sector agropecuario en la región del Noroeste Argentino, un lugar donde hoy se hacía fundamental alcanzar la Emergencia Agropecuaria Nacional como herramienta para paliar un poco la grave crisis que dejó la sequía en los cultivos de la zona.

"Tanto Salta como Tucumán pidieron la Emergencia por la sequía primero, a lo que luego se sumaron las pérdidas por las fuertes heladas registradas en el mes de julio, que tanto daño causó a cultivos de hojas, como frutas y cereales. Necesitamos alcanzar la Emergencia Nacional para poder utilizar herramientas financieras que dicho instrumento prevé para el sector", indicó.

Resaltó que Salta logró el reconocimiento provincial de la Emergencia Agropecuaria. "Allí se vivieron momentos muy

difíciles y dramáticos especialmente en lo que hace al sector laboral, donde por la sequía primero y la helada después, creció el tema del desempleo, viéndose en algunas zonas la reaparición de comedores comunitarios y de ollas populares para subsistir ante la falta de cosecha".

Agregó: "En el Norte, el campo está complicado. Hay zonas como Embarcación donde se hicieron granos y la cosecha final fue muy mala. No sacaron ni siquiera para pagar las semillas".

De ahí que las provincias del NOA en conjunto, solicitaron a sus gobiernos provinciales el acompañamiento ante la Nación para que se arbitren las medidas adecuadas y se logren beneficios que minimicen la crisis" señaló.

La confirmación de la Emergencia Agropecuaria Nacional implica beneficios federales, como el diferimiento de pago de los impuestos y, en algunos casos, beneficios económicos como por ejemplo, gestionar créditos con tasas diferenciales en la banca estatal. En tanto, la Ley 5.860 de Emergencia Agropecuaria Provincial sólo contempla una serie de beneficios, como prórrogas en el pago de impuestos locales y deudas bancarias correspondientes a la jurisdicción del Gobierno tucumano.

Robles Terán aclaró que en el NOA se necesitan acciones integrales y trabajo en conjunto entre el sector público y el privado que apunten a establecer políticas que ayuden verdaderamente a los productores a superar las dificultades económicas actuales, entre ellas, la falta de competitividad, el incremento de los costos de producción debido a la inflación, el tipo de cambio monetario e intervención en los mercados,



Las entidades rurales de la región reclaman una política agropecuaria diferenciada del régimen nacional ante la caída de la producción y con una situación de Emergencia Agropecuaria por segundo año consecutivo. Las organizaciones piden a los mandatarios del norte que intercedan ante la Nación para plantear las dificultades del sector, originadas en el tipo de cambio, entre otros motivos.

entre otras.

"El Gobierno tiene suficientes estudios que se realizaron conjuntamente con sector privado para determinar la situación del campo en el NOA. Por ejemplo, se ideó el plan estratégico agroalimentario. Necesitamos que los gobiernos provinciales nos acompañen para replantear las políticas del campo. Hasta ahora, ninguna provincia pudo tener diálogo directo con las autoridades, como el ministro de Agricultura **Norberto Yauhar** para debatir este escenario", afirmó Robles Terán.

El gobierno de Salta, declaró hasta el 31 de julio de 2014, la emergencia agropecuaria para los productores afectados por las heladas en las localidades de Colonia Santa Rosa, Pichanal, Orán y Embarcación, del norte provincial. La medida alcanzó a aquellos productores de frutas y hortalizas cuyos cultivos fueron afectados por las heladas con más del 50% de daños. En tanto, la sequía ya había obligado a declarar, en esa provincia, la emergencia para los productores de cultivos a secano de soja, maíz, maní, poroto y chí, y para productores de ganado mayor del Valle de Siancas, con vigencia entre el 1 de abril de 2013 y el 31 de marzo de 2014.

En otro orden, dijo que si la producción de soja para el año que viene logra tener nuevamente rendimientos normales, con los actuales precios igual estarían en una mala situación ya que no tienen rentabilidad.

La pérdida estimada de ingresos sobre los granos tradicionales de la región supera los 4.300 millones de pesos, cuando se habían invertido 1.500 millones de pesos que no se van a recuperar.

"Pedimos que nuestros gobernantes intercedan para que

podamos tener un diálogo con las autoridades nacionales donde lo único que buscamos es que se lancen medidas que hagan que el NOA sea sustentable", dijo.

Entre esas medidas, Sebastián Robles Terán nombró nuevamente a una baja sensible en materia de fletes ya que hoy por hoy resulta una carga muy alta para el hombre de campo.

Por ejemplo, mencionó que el flete está en 55 dólares por tonelada desde Tucumán hacia el puerto y desde Salta asciende a 70 dólares por tonelada. "Creemos que es hora de que el Gobierno Nacional analice la situación del campo del NOA como una economía regional en conjunto donde la relación distancia-puertos, debe ser un tema a considerar para evitar desventajas con otras regiones del país".

Asimismo mencionó otros planteos comunes como impuestos diferenciales o evitar superposición tributaria.

En materia de producción triguera, el dirigente rural recordó que este año bajó mucho la siembra y comparó la situación con los mejores años del trigo en Tucumán y el NOA. En ese sentido, dijo que en 2007 se había ocupado un área de 20 mil hectáreas con trigo y el año pasado se hicieron menos de 50 mil hectáreas. Este invierno, el área con el cereal ni siquiera llegó a 35 mil hectáreas. Disminuyó sensiblemente.

Ante la consulta por los motivos que llevaron a los productores a hacer menos trigo en Tucumán, el ruralista sostuvo que mucho tuvo que ver el clima con la falta de agua para los perfiles del suelo, pero también influyeron el precio y la intervención gubernamental en los mercados.

Y al hablar sobre si la próxima campaña se podría hacer más maíz en la región, remarcó que todo dependerá de las re-



glas de juego del gobierno ya que hoy conviene hacer soja. "En el caso del maíz, la diferencia que deberían pagarnos a nosotros, si es que no estuviera intervenida la exportación sería de 50 dólares más de lo que estamos recibiendo. ¿Esa diferencia en dónde queda?" se preguntó.

Subrayó además que el campo donde podía haberse hecho trigo este año tampoco fue a otro cultivo, porque al productor le convenía más tener vacío el terreno y prepararlo para la soja por los inconvenientes del mercado. "No lo tentaron al productor a producir. Un poco por la falta de comisiones y otro poco por la falta de entusiasmo para realizar los cultivos".

En ese sentido aclaró que la gran incógnita que viene es la rentabilidad de los cultivos de verano ya que si bien los precios de los commodities son buenos a nivel internacional, en nuestro país por comisiones propias, en el NOA no sea tan viable la competitividad de estos cultivos.

La Unión Cañeros Independientes de Tucumán (UCIT) reclamó la "urgente" declaración de la misma norma para el sector cañero, ante los daños ocasionados por la sequía y las heladas.

El presidente de la entidad, **Sergio Fara**, explicó al respecto que no se trata de un pedido caprichoso, ya que la situación del cultivo lo justifica. "Con las condiciones climáticas adversas que viene soportando la actividad desde la primavera de 2011, con los volúmenes muy bajos de lluvias que continuaron en la primavera-verano 2012-2013 y las fuertes heladas de julio, con temperaturas inferiores a los 5 y 7 grados centígrados y con duración de más de 10 horas, terminaron con las pobres expectativas de una zafra azucarera normal en Tucumán", explicó.

UCIT planteó en su pedido la condonación efectiva según el nivel de afectación de cada productor, en una escala de hasta 50 hectáreas. "Pedimos, además, que se haga efectiva a nivel nacional esta emergencia, por cuanto la presión impositiva de la AFIP hace mucho daño económico al sector".

El Gobierno confirma pérdidas de entre un 50% y el 90% en distintos departamentos productores de soja, maíz y poroto, debido a la sequía.

El Gobierno provincial declaró la Emergencia Agropecuaria para las campañas 2013 de soja, maíz, poroto, pasturas implantadas y verdeos estivales, denominadas cultivos de verano. De esa forma, el Poder Ejecutivo reconoció pérdidas superiores de entre el 50% y el 90% en

distintos departamentos de la provincia, debido a la sequía que afectó por segundo año consecutivo a la región.

La Ley provincial 5.860 de Emergencia Agropecuaria establece una serie de beneficios, como las prórrogas en el pago de impuestos y obligaciones bancarias en los que tenga injerencia el Gobierno de Tucumán: el impuesto Inmobiliario; el pago del canon de riego, las obligaciones bancarias contraídas con la Caja Popular de Ahorros de Tucumán y el cobro de créditos a favor del Estado provincial.

Los productores que accedan a la Emergencia podrán abonar los montos correspondientes hasta julio de 2014. Además, se les condona el pago, en casos excepcionales.

La Sociedad Rural de Tucumán había solicitado en abril último la declaración de Emergencia, basándose en los daños que había ocasionado la escasez de lluvias en las zonas de cultivos. Entonces, reclamó la convocatoria de la Comisión de Emergencia Agropecuaria provincial con el fin de avanzar sobre la cobertura estatal en áreas afectadas. Ese cuerpo técnico elevó en mayo el pedido al Ejecutivo para que se dicte el estado de emergencia, tras informes técnicos oficiales que avalaron los daños en los campos locales.

Los departamentos de Tucumán donde mayor se sintió el daño en los cultivos fueron Burruyacu, Cruz Alta, Leales, Graneros, Simoca, La Cocha y las zonas altas de Trancas, específicamente en las localidades de Potrero, Rodeo Grande y Altos de Medina.

Vale recordar que en 2012 se declaró también la Emergencia provincial, pero no a nivel nacional, que lo resuelve el Poder Ejecutivo Nacional.

"La declaración de la Emergencia representa para nosotros el reconocimiento oficial por parte del Estado provincial de la situación de quebranto en que se encuentran los agricultores locales", subrayó Robles Terán. ◀

BA

GRANDE
BUENOS
AIRES

ASEGURAMOS TU EMPRESA,
ASEGURAMOS TU SUEÑO DE CRECER,
ASEGURAMOS QUE TUS DÍAS, SEAN BUENOS DÍAS.



En **Provincia ART** entendemos la importancia de cuidar a quienes trabajan para que tu sueño se haga realidad. Por eso, nos adaptamos a tus necesidades para desarrollar una estrategia de mejora de las condiciones y el medioambiente de trabajo, y así asegurar la mejor cobertura de accidentes laborales.

Buenos Aires es grande. Y con Provincia ART, tu protección también.

Grupo
Provincia



0800-333-1278
www.provinciart.com.ar

Provincia
ART



TU
ADN
ENTRA
EN
ACCIÓN



XX CONGRESO NACIONAL ARGENTINA

CREA 2013

4, 5 y 6 de septiembre
Estadio Orfeo, Córdoba



hacernos cargo: las oportunidades dormidas

Así lo indicó **Mariana Díaz**, periodista ambiental de C5N y directora de comunicación de la Fundación R21, durante el XX Congreso Nacional CREA que se desarrolló hasta el próximo viernes. La periodista recalcó que hoy el mundo tiene 7000 millones de personas para alimentar. Eso exige producir cada vez más y mejores alimentos, “pero en el contexto de un planeta sano que nos brinde las materias primas necesarias”.

Hoy el planeta no está sano, expresó la oradora, quien recordó que el 40 % de los océanos están cubiertos por islas de basura y se está deforestando un área equivalente a cancha de fútbol cada dos segundos. Para revertir esa situación, Díaz convocó a “la revolución

de la sostenibilidad”, que demandará superar falsos dilemas, por ejemplo, la dicotomía entre medioambiente y desarrollo. “Necesitamos de ambas cosas para poder construir nuestro futuro”, dijo.

De producirse ese cambio, el panorama es optimista, especialmente para Latinoamérica. “Tenemos la mayor superficie cultivable del mundo y la más alta disponibilidad de agua dulce por persona del planeta”, expresó la oradora.

Hay que dialogar con el sector financiero

El economista **Iván Ordoñez**, especializado en agronegocios, vinculó al futuro del sector agropecuario argentino con los llamados “activos colectivos”. Según explicó, los productores históricamente se preocuparon por los riesgos “tranqueras adentro”, es decir, aquellos intrínsecos a la actividad, como los vinculados con el clima y los precios.

En ese sentido, dijo que “hemos encontrado formas sistémicas de abordar estos riesgos, por ejemplo, a través de la implementación de mejores prácticas, de distintas certificaciones y del uso de coberturas financieras”.

“Hoy quiero hablar de los riesgos que manejamos interactuando con la sociedad, con otros sectores”, dijo Ordoñez, quien se desempeña como gerente financiero de Dactylis. “Ya buscamos reducir los riesgos individualmente. Ahora es el momento de bajarlos de manera colectiva. Para eso

hay que charlar con otros sectores, como el financiero”.

En el esquema actual, el mundo financiero presta dinero a quienes tienen garantías. Por ejemplo: tierras. Pero ocurre que el 60% de la agricultura argentina se hace en campos alquilados. Por ende, los productores deben financiarse con fondos propios o con modalidades como pools de siembra. Como consecuencia, no sólo se perjudican los productores. “Eso impone la necesidad de hacer comprender al sector financiero que el mejor productor no es el que tiene tierras, sino aquel que logra asegurar un flujo de ingresos estable que le permita repagar el crédito”, indicó.

“El diálogo tiene que surgir desde



Mariana Díaz



Iván Ordoñez



Se realizó en la ciudad de Córdoba en el Estadio Orfeo, del 4 al 6 de setiembre, el Congreso CREA 2013. En esta oportunidad, se trató de vislumbrar las nuevas reglas del orden mundial, bajo diferentes visiones. Se analizaron los escenarios globales y las tendencias que se avecinan desde un marco geopolítico, tecnológico, social y económico.

nosotros hacia afuera. La propuesta no llega del otro lado. Me imagino un futuro lleno de activos colectivos, de gente dialogando para resolver los problemas, al darse cuenta de que se están agotando aquellas soluciones individuales que corren solamente por cuenta propia”, concluyó Ordoñez.

El arte puede transformar

“Ver a un niño tocando el violín en una villa genera un contraste muy fuerte. Pero es maravilloso que alguien piense en ese modelo de país y de planeta. Tenemos que empezar a revisar nuestra educación y nuestra cultura”. La frase pertenece a **Milo Lockett**, artista plástico chaqueño que dona anualmente un promedio de 40 obras para subastas a beneficio del Hospital Pediátrico de Resistencia.

“El arte es un derecho que tiene toda la sociedad. Todos tenemos derecho a participar en el mundo del arte. Pero debemos hacer hincapié en los sectores más vulnerables”, dijo.

Una anécdota: en los últimos cinco años, Lockett viajó mucho por la Argentina. Así conoció a una docente, en Mendoza, que en el año 2008 fundó, “en el medio de una nada”, un colegio. Tenía 25 alumnos, hijos de puesteros. “En el fondo había un corral con caballos. Le pregunté a la docente si hacían alguna actividad con esos animales y me respondió que no; eran los caballos con los que los chicos llegaban al colegio. ¿No vale la pena pensar que tenemos la oportunidad de dar una mejor

formación y educación a esos chicos?”, cuestionó el orador.

Discutir ideas, no personas

“El sistema político se vició a tal punto que en naciones emblemáticas de la democracia moderna vemos a padres e hijos como presidentes, algo más digno de una monarquía”, opinó **Santiago Siri**, emprendedor tecnológico y fundador del Partido de la Red (@PartidodelaRed), un emprendimiento para expandir “el ancho de banda” de la participación democrática usando los medios sociales.

“Vengo del mundo de las redes. Nací en 1983 y viví toda mi vida en democracia”, dijo. Y señaló que existen tres tipos de redes: Redes que van de uno a muchos. Por ejemplo, una monarquía, con un rey decidiendo los destinos de muchísimos súbditos. Redes que van de pocos a muchos. Es el modelo industrial; de pocas empresas, a muchos consumidores. De pocos políticos, a muchos ciudadanos. “Este es el mundo que nos gobierna”, expresó. Y Redes descentralizadas. “Internet es un ejemplo de red distribuida, donde la estructura es lo más fuerte. De hecho, fue creada en los años 60 para resistir la posibilidad de una guerra nuclear”, expresó. “Internet llegó a un tercio humanidad en dos década, mucho más rápido que la televisión, la radio y por supuesto, que la imprenta. La Argentina ya tiene un 60% acceso a internet. Anular —no achicar— la brecha digital es fundamental, es el derecho de acceder

al conocimiento y al mundo”.

“La sociedad hoy se acostumbró a interactuar en todo menos en política. Votamos cada dos años. Algo ridículo frente a las tecnologías actuales. Medido en términos informáticos, es como si fueran dos bytes. Un emoticón. Eso es lo que aportamos al sistema político como input. Ojalá que dentro de unos años miremos para atrás, y el hecho de haber votado cada dos años nos parezca tan ridículo como haber prohibido el voto femenino”, explicó Siri.

“Fundamentalmente, se trata de discutir ideas, y no personas. No se trata de que se vayan todos, sino de que entren todos. Hoy podemos lograrlo”, concluyó.

“El mundo vive hoy una triple crisis: económica, social y ambiental. Lo que hagamos en los próximos años determinará el mundo en el que viviremos”



bioeconomía: la próxima frontera entre las naciones ricas y pobres

La aceleración del cambio tecnológico va a transformar la economía mundial en la próxima década. La riqueza de las naciones estará sustentada en buena medida en los avances de la bioeconomía.

Así lo indicó **Juan Enríquez**, director de Excel Venture Management, durante una conferencia ofrecida en el XX Congreso Nacional CREA que se está llevando a cabo en la ciudad de Córdoba. “El poder de generar nuevas compañías a través de la tecnología es lo que realmente importa. Piensen en grandes empresas estadounidenses que no existían hace 20 años. Ahora piensen eso mismo pero con empresas europeas. Van a entender que, si bien Europa tiene grandes marcas y empresas, no tiene muchas grandes nuevas empresas y por eso algunas países de esa región tienen tasas de desempleo elevadas”, explicó Enríquez. “Los países que entendieron las oportunidades que aparecieron con la tecnología digital crecieron muy rápido. La productividad agrícola puede crecer a tasas del 2% al 3% anual. Pero la capacidad de la industria digital se duplica cada 18 meses”, añadió. “Muchas de las grandes compañías de la próxima década van a ser aquellas que generen innovaciones en el código de la vida. La noticia es que la aceleración del cambio en ese ámbito es mucho más elevada que en el campo digital”, comentó el director del fondo de inversión dedicado a financiar a empresas biotecnológicas emergentes.

En 2010 se creó el primer microorganismo artificial creado por el hombre (la bacteria *Mycoplasma mycoides*); eso lo hizo un grupo de investigación liderado por Craig Venter (quien en 2000 logró secuenciar el primero borrador del genoma humano), el cual pudo reconstruir el código genético de un microorganismo desde cero, es decir, lograron ensamblar fragmentos de ADN elaborados artificialmente hasta completar un genoma completo. La creación de organismos de diseño abrió nuevas posibilidades: ya no se trata de diseñar un organismo con los “materiales” genéticos existentes, sino de pensar en lo que queremos y construir organismos en función de objetivos concretos. “Podemos modificar algas para comenzar a fabricar combustibles, vacunas, plásticos o químicos. Las algas son ideales porque tienen una gran eficiencia fotosintética”, apuntó.

“Pero a través de esa tecnología, el día de mañana la producción de aceites y proteínas (para consumo humano) también puede cambiar drásticamente”, indicó Enríquez. Es decir: se trata de una tecnología que eventualmente podría comenzar a competir con la agricultura tradicional.

“La agricultura y la ganadería van a cambiar a partir de las innovaciones generadas por la biología sintética”, concluyó. ◀



los invito a poner todo el ADN en acción

“Lo que generaron estos días fue saber que tenemos las capacidades de recrearnos. El condicionamiento está en uno. Si logramos vencerlo, estamos en condiciones de soñar”, señaló el presidente del Movimiento CREA, **Alejandro Blacker**, al cerrar el XX Congreso Nacional CREA 2013. Luego de un gran aplauso de varios minutos, Blacker agradeció tanto a los organizadores como a los asistentes del evento. “Nunca debiéramos permitirnos dejar de soñar. No debemos desconocer que si dejamos de soñar, estamos dejando un saldo que resta, que no es indiferente si no ponemos nuestro ADN en acción”, destacó.

“Estamos contentos con esto que estamos haciendo. Somos conscientes de las capacidades que hay en cada uno de los que estamos acá y de lo que eso puede generar”, añadió. Blacker resaltó la actitud de “escuchar activamente para integrar al otro y construir junto a él. No hay que ser mezquino en lo que uno da: lo importante es el camino por recorrer, es decir, tratar de ser mejor aunque no se llegue alcanzar lo que uno piensa”. w“Como comunidad agroalimentaria tenemos un papel que jugar. CREA viene construyendo confianza por nuestro modo de actuar. Esto se vio en espacios que nos excedes, como en EduCREA o con el panel de intendentes; cada uno de esos núcleos actuó como una reunión CREA”, afirmó. El desafío de CREA es ver de qué manera tenemos el ADN en acción. Tenemos una manera de funcionar y una identidad que aporta al campo, pero también al país. Somos un conjunto de individualidades que puede generar éxitos colectivos. En estos días me cuestioné, aprendí y creo que cambié. Los invito a poner todo el ADN en acción para hacer un país y una vida mejor”, concluyó. ◀



www.luissferro.com.ar



Concesionario Oficial: Luis S. Ferro S.A.

sembradoras **CRUCIANELLI**



pulverizadoras

caimán



Maizco



monitores
de siembra
inteligentes



-DOLBI-

paratril cañero
con equipo
de fertilización



Mixer autodescargable
y forraje

MONTECOR



Alfredo Palacios 480 (Av. Circunvalación) - 4000 - San Miguel de Tucumán
Tel: 0381-428-4400 (pbx) - Celular: 0381-156815523 - e-mail: tecnoagro@luissferro.com.ar



Pampereo

USO INTENSIVO

DISTRIBUIDOR OFICIAL

TUCUMAN - SALTA - JUJUY - CATAMARCA - SGO. DEL ESTERO - LA RIOJA

OFICINA CENTRAL: ADOLFO DE LA VEGA 94 - SAN MIGUEL DE TUCUMAN

4000 - ARGENTINA - TEL (PBX) 0381-4326323 - info@pampenorte.com.ar - www.pampenorte.com.ar

SUCURSAL TUCUMAN: 24 DE SETIEMBRE 205 - TEL. 0381-4214591

CONTROL SATELITAL DE VEHÍCULOS

**EN TIEMPO REAL VEA LA UBICACION, VELOCIDAD
Y TRAYECTORIA DE LOS VEHICULOS DE SU FLOTA.**

INFORMACIÓN QUE BRINDA ESTE SISTEMA:

Posición geo referenciada del vehículo en tiempo real >> Velocidad por cada punto del recorrido >> Distancia recorrida >> Velocidad máxima y promedio >> Reportes históricos de alertas >> Administración remota del vehículo >> Acciones personalizables por posición >> Reportes automáticos por mail o sms.

Visite nuestra web:

www.albieroseguridad.com.ar

Casa Central Tucumán:
Catamarca 479 - CP 4000
Tel.: (0381) 430-5677 PBX

Sucursal Taff del Valle:
Av. Calchaquí S/N
Tel.: (0381) 155-038576

Sucursal Salta:
Av. V. Toledo 874 - CP 4400
Tel./Fax: (0387) 421-8800



Sistemas de Seguridad

Albiero



Sr. Exportador,
sus clientes pueden contactarlo,
sin cargo para ellos, en cualquier
momento y lugar.

**Obtenga su línea CallMe 800 en más
de 20 países y reciba sus llamadas
en cualquier lugar del mundo.**

Reunión • Australia • Bélgica • Canadá • Dinamarca • España • Estados Unidos • Finlandia • Francia • Holanda • Hong Kong • Hungría
Irlanda • Israel • Italia • Japón • Corea del Sur • Luxemburgo • México • Noruega • Nueva Zelanda • Reino Unido • Suecia • Suiza • Tailandia

Características y Ventajas

- Conveniencia: Poder recibir sus llamadas en cualquier lugar del mundo.
- Comodidad: Atienda las llamadas en su teléfono fijo o móvil.
- Economía: Tarifas muy competitivas.
- Sus clientes lo llaman a un número 1-800 sin cargo para ellos.
- Habilitación del número 1-800 gratuita.
- Cuota mensual desde u\$s 1 en USA.
- Detalles de llamadas en-línea.
- Disponemos de números vanidosos en USA (Ej. 1-800-SUEMPRESA)

800CallBack es agente oficial de  United World Telecom, Delray Beach, FL - USA.

Ej. USA >> Argentina u\$s 0,07

por minuto, fraccionado cada 6"

800CALLBACK

Agente de United World Telecom



www.800callback.com



Finalmente y después de una larga espera, la Expo Tucumán 2013 abrió sus puertas el viernes 6 de septiembre a las 17hs. en el predio de Cevil Redondo, con la presencia de Autoridades provinciales y directivos de la SRT que realizaron el tradicional corte de cinta.

La Expo Tucumán 2013, contó con el esplendor de una propuesta renovada para recibir a los primeros visitantes que recorrieron más de 500 stands, con charlas, demostraciones en vivo, shows y la participación de especialistas de diferentes áreas que se anunciaron como disertantes, como Gustavo Grobocopatel en Biotecnología, Salvador Di Stefano, Asesor en Negocios, Económico y Financiero, Jorge Giacobbe, Presidente de Giacobbe & Asociados Opinión Pública S.A. y mucho más.



Agrícola García



Audi Hnos



Carlino Hnos



Campoder



Gemsa



IDEP



Banco Tucumán



Asociación Tucumana de Citrus



Rodar



Pampe Norte



M&M - Hidro-Grubert



Navarro Hnos



Stand Ganadería

Auxiliares de Pulverización e Inoculantes



PRODUCTOS & SERVICIOS
AGROQUIMICOS

Av. San Martín N° 3283 e/113 y 115
7620 Balcarce / Pcia. de Buenos Aires
Tel/Fax: (02266) 424154
3eagro@3eagro.com.ar
www.3eagro.com.ar

Anexamos un nuevo servicios:

Análisis de Suelo y Agua
Servicio de Muestreo



Distribuidores en el NOA

Hortícola del NOA

España 64 - Tel: (0381) 4811638 Fax: (0381) 4811533
San Isidro de Lules - Tucumán - Email: robertomadrid@horticoladelnoa.com.ar
Suc. Apolinario Saravia - Salta - Guemes 681 - Cel (03877) 154-30140

Agrolajitas

Av. Alfredo Guzmán 10 CP 4178 - Tel.Fax.: +54381 4943630/0040.
Alderetes - Tucumán - E-mail: info@agrolajitassa.com.ar.

Diseño: Fabián Guerra 02266 1541796

SEMBRANDO

SATELITAL

El Canal del Campo

Señal Libre y Gratuita

Pídale a su Operador de Cable Local



Victorino Rodriguez 1964 (X5009DSO) Córdoba Tel: Fax. (0351) 4814381
e-mail: sembrando@sembrando.com.ar - www.sembrando.com.ar



La muestra se llevó a cabo los días 23, 24 y 25 de agosto, en el club Almirante Brown de la ciudad de Lules, donde se exhibió el potencial productivo y de servicio del municipio y de la provincia de Tucumán, en una actividad ya tradicional que convoca a más de 40.000 personas en sus tres días.

El evento contó con una gran variedad de emprendimientos locales, artesanías, empresas del medio e instituciones científicas como: INTA, INTI, SIDETEC, EEAOC, CONICET, etc. Así mismo se realizó un importante encuentro internacional ATACALAR, con participación y exhibición de productos de la región chilena de Atacama.



Audi Hnos



Facultad de Agronomía y Zootecnia



EEAOC



Cascia



Idep



Inta



Pampero



Vivero Citrus



Nativa



Tucumán Turismo



Ministerio de Agricultura de la Nación



Grupa

pontiagro

IMPLEMENTOS AGRICOLAS

de Tecno Campo SRL



ERCA



YOMEL



GENTILI



Baldan



RICHIGER

SOMOS REPRESENTANTES DE:

ONCATIVO

CAMPRA

CINALLI

YOMEL

INDUJOR

ASCANETTI

FINANCIA:



Joaquín V. Gonzalez 326 - Tel. (03865) 421688 / 424047 (4146) Concepción - Tuc.
Ruta Nacional 38 - Km. 736 - Alto Verde - Tucumán - tecnocamposrl@hotmail.com



AUTINO HIERROS S.R.L.

Somos el mayor centro de corte en el norte del país

- Corte por chorro de agua
- Corte con pantógrafos
- Oxicorte hasta 250mm
- Corte con plasma
- Plegado y cilindrado

Corte por chorro de agua

Aplicaciones:

Matrickería - Elementos de máquinas
Cuchillas - Herramientas de precisión
Engranajes - Piezas según planos

Materiales:

Aceros: al carbono, inoxidable, con
tratamiento térmico - Titanio - Vidrio
Plásticos - Baquelita - Aluminio
Bronce - Acrílico - Madera - Caucho

Tenemos el mayor stock de aceros del norte

Pje. Grecia 150 (Altura San Martín 2250) - San Miguel de Tucumán

Tel/Fax: +54 (381) 433-0204 / 0231 / 1916 - info@autinohierros.com.ar - www.autinohierros.com.ar



Proveedores de crecimiento

Petroarsa
Neumáticos



Petroarsa
Lubricantes



Petroarsa
Baterías



CENTROS DE SERVICIOS

SUC. CENTRO Catamarca 135 I.S.M. Tuc: 1 T. 0381 4229457 -

NUEVA

SUC. YERBA BUENA Solano Vera 1001 (frente a la plaza vieja) T. 4258906 - www.petroarsa.com.ar

■ PECC AGRO ■

de Patricio E. Carrasco Caracci



Trimble

Agricultura de Precisión

- Pilotos Automáticos
EZ Pilot
EZ Steer
- Banderilleros
- Servicio de Corrección Satelital
con señales RTX



TAURUS
MAQUINAS

Máquinas Viales

Palas Cargadoras y retroexcavadoras



MOTORES
Cummins

Av. Gregorio Díaz 639 - Tel/Fax (0381) 4260654 - Cel. 0381-154989428
(4109) Banda del Río Salí - Tucumán - peccagropuestos@yahoo.com.ar

HERMANN®

CON ALMA DE ACERO



Baranda Volcable - Carga General / Mixto - Volcador - Vaqueros - Techo y Lona - Playo - Todo Puertas / Mixto - Cañero



Acceso Sur Ruta 9 y 306 - (4109) Los Vallistos - Banda del Río Salí
Tucumán - Argentina | TEL.: 54 381 4267979 y 4267612
pdiaz@eltalaremolques.com.ar - www.eltalaremolques.com.ar

RIO AZUL

INGENIERIA s.r.l

Construimos **Naves Industriales, Depósitos**
y Centros de Distribución
con Cubiertas Estancas, conformadas in Situ
También Corte con Pantógrafo hasta 2"- Plasma. Corte y Plegado de Chapas

www.razul.com.ar



LAVALLE 2974 | PBX: (0381) 423-3340 | C.P. (4000) S. M. DE TUCUMÁN | E-mail: razul@razul.com.ar



recuperación de negocios ganaderos por la devaluación oficial

Por la suba del tipo de cambio, Argentina recupera oportunidades de exportar, como a Rusia, dice el consignatario Luciano Colombo.

El Gobierno aceleró la depreciación del peso oficial, lo cual cayó bien para la ganadería. Con la devaluación, crecen las oportunidades de exportar a lugares donde antes el tipo de cambio no lo permitía, como a Rusia, lo afirmó el consignatario **Luciano Colombo**.

El operador ganadero observa mayor movimiento en la actividad, producto "del aumento de este tipo de cambio, con más velocidad que el ritmo de inflación", lo que genera que "entren algunos negocios a tallar que estaban retirados de la compra por un tema de precios".

Entre estos negocios recuperados, mencionó a Rusia, un mercado "de cortes baratos, que estaba retirado en Argentina y se abastecía en Brasil y Paraguay". Allí suelen exportarse "vaca de conserva, de manufactura, o la manta. Eso es carne para hamburguesas y embutidos. Esto sostiene el precio de la vaca y le da un piso al mercado".

"Rusia empieza a comprar en Argentina porque el tipo de cambio hace que se pueda pagar los valores que pide el mercado. Este nuevo comprador, que solo compraba en Brasil y Paraguay, hoy le compra un poco a nuestro país a 3400 dólares la tonelada porque el tipo de cambio subió", añadió.

El mercado del país euroasiático, sin embargo, es algo que el país recuperó. "Durante la gran sequía de 2008 fue el prin-

pal comprador que mantuvo las compras de carne en Argentina. Los lazos comerciales están realizados, son los mismos compradores", recalcó Colombo.

Para la carne argentina hay otros mercados que se muestran renuentes. "Hoy hay un solo frigorífico que hace un contrato con Venezuela, el resto no hace nada. Argelia y Egipto, que eran compradores asiduos, se han retirado. Básicamente, los que entran o los que salen lo hacen por un tema de tipo de cambio o competitividad", explicó.

Burlanda, una oportunidad

La industria del biodiesel y la ganadería pueden darse la mano. La burlanda, un subproducto de la producción de etanol en base a maíz, puede ser utilizado para alimentar animales engordados a corral, y de esta forma brindarle mayor sustentabilidad económica y generar sinergia entre ambas actividades.

Al respecto, Colombo aseveró: "La burlanda es un maíz concentrado que tiene más proteínas y energía. Es de muy buena calidad como complemento para la ganadería. En EE.UU., los grandes establecimientos a corral basan su dieta en la burlanda". ◀

Fuente: Ondas de Campo

con ganadería intensiva, reponer nutrientes cuesta menos

Darle al suelo lo que es del suelo, es decir, reponer los principales nutrientes, puede costar unos 80 dólares por hectárea en sistemas ganaderos que producen mil kilogramos de carne. En cambio, cultivos agrícolas con buenos rindes, como soja y maíz, ese monto asciende hasta 550 y 740 dólares respectivamente, según determinó un estudio del INTA Venado Tuerto, Santa Fe. Esa diferencia está determinada, sencillamente, por los animales: además de lo que aportan las pasturas en nitrógeno

y materia orgánica, las vacas mediante las deposiciones ayudan a recuperar la fertilidad que se lleva la agricultura, expresó **Martín Correa Luna**, especialista del INTA Venado Tuerto.

"Producir 1.000 kilogramos de carne por hectárea al año significa sacarle al suelo alrededor de 30 kilogramos de minerales, lo que para su reposición cuesta 80 dólares por hectárea", explicó el especialista del INTA y comparó: "Para obtener cuatro toneladas de soja por hectárea son necesarios 250

kilogramos de minerales y para diez toneladas de maíz alrededor de 300 kilogramos. Reponer lo que se llevan ambos cultivos representan unos 550 y 740 dólares por hectárea, respectivamente". Mientras la vaca pastorea, no sólo extrae nutrientes sino que además los repone. De esta forma los animales obtienen del recurso forrajero todos los nutrientes necesarios para su propio mantenimiento y para la producción animal de carne y leche. ◀

Fuente: INTA Informa



NEOZAF 6000

CAPACIDAD DE TOLVA: 6 TN DE CAÑA SEMILLA
VELOCIDAD DE TRABAJO: ENTRE 8 Y 12 KM/H
RENDIMIENTO TESTEADO: 850 SURCOS EN 16 HS DE TRABAJO CON
VELOCIDAD DE AVANCE DE 9,7 KM/H

* TRABAJOS TESTEADOS EN DPTO. CRUZ ALTA, TUCUMÁN DURANTE ABRIL, MAYO Y JUNIO
2012, EN SURCO DE BASE ANCHA DE DOBLE LÍNEA CON 24/28 YEMAS POR METRO.

DOBLE TT

TEL. (03562) 405015. MORTEROS | EMAIL. INFO@IMPLEMENTOSDOBLETT.COM.AR
CÓRDOBA – ARGENTINA | WWW.IMPLEMENTOSDOBLETT.COM.AR



ROBERTO CHELALA



SEMILLAS



AGROQUÍMICOS



MAQUINARIA



HERRAMIENTAS



REPUESTOS

30 AÑOS
de experiencia

TODOS LOS TRACTORES, COSECHADORAS Y MAQUINARIA AGRÍCOLA.



CONCESIONARIO OFICIAL



MAINERO

DOBLE TT

GENITI



**ROBERTO
CHELALA**

CASA CENTRAL
Dorrego 528
LA BANDA
Tel.: (0385) 427 1912

Ruta 96
BANDERA
Tel.: (03857) 421 590

San Martín 680
FERNANDEZ
Tel.: (0385) 4911269

Ruta 38
Km 749
Concepcion
TUCUMAN

[/robertochelala](https://www.facebook.com/robertochelala)
www.chelala.com.ar
info@chelala.com.ar



tractor Massey Ferguson



línea MF 8670

Gentileza: Roberto Chelala

El Tractor Massey Ferguson MF8670 lo tiene todo: potencia, economía, tecnología, confort y diseño. Existen muchas características innovadoras que diferencian a este tractor de la competencia; todas ellas garantizan la más alta productividad junto con un rendimiento óptimo.

Una cabina excelente

Al igual que su exterior, el interior de MF8670 es moderno, organizado y ergonómicamente sólido, ofreciéndole lo último en tecnología para el espacio de trabajo.

ESPECIFICACIONES TECNICAS - MF8670

Motor

Marca: Agco Power
Potencia nominal 2.000 rpm - HP: 290
Potencia máxima 2.000 rpm - HP: 320
Torque máx. 1.400 rpm - Nm: 1400
Número de Cilindros: 6
Clindrados - cm³: 8400
Aspiración: Turbo Intercooler

Transmisión

Tipo: Dyna-VT con Power Control:
Transmisión variable continua progresiva con gestión dinámica del tractor

Rango de velocidades para campo: 0,03 - 28 km/h adelante y de 0,03 km/h - 16 km/h marcha atrás

Rango de velocidades para transporte: 0-40 km/h adelante y de 0,03 km/h marcha atrás

Toma de fuerza

Funcionamiento y control: Independiente, accionamiento electrohidráulico con control de activación/desactivación, montado en el soporte de brazo y guardabarros trasero



con automatización de cabecera

Velocidad de trabajo

540 Económica / 540 / 1.000 rpm

Sistema hidráulico

Levante de tres puntos: Control electrónico para arrastre, posicionamiento, Intermix, altura/profundidad, velocidad de descenso, 'acoplamiento rápido' y sistema de selección de amortiguación en transporte

Sistema de centro cerrado con sensor de carga (CCLS): De serie

Flujo máx. de aceite/presión - l/min/bar: 175/200

Brazos inferiores: Cat 3 con enganche rápido

Capacidades de elevación máxima en las extremidades de los brazos - kg (De serie): 12.000

Control remoto

Válvulas: Hasta 6 válvulas electrónicas, 4 FingerTIP y 2 joysticks

Tomas hidráulicas: Tomas de descompresión con función de conexión/desconexión de acuerdo con la presión

Caudal máximo - l/min: 175

Dirección

Stándard: Hidrostática, con columna de dirección telescópica e inclinable.

Frenos

Refrigerados por aceite con accionamiento hidráulico

Con asistencia mecánica: De serie

Freno de estacionamiento: Accionado mediante interruptor, bloqueo de estacionamiento independiente

Eje delantero 4x4

Angulo de giro máximo - grados: 55

Bloqueo del diferencial 'Hydralock': De serie

Suspensión de eje delantero Quadalink: De serie

Neumáticos

710/75R42 Duplo + 600/65R34. 800/70R38 + 600/70R30

Pesos y dimensiones

Peso mínimo sin lastre - kg: 10.300

Longitud, brazos en posición horizontal - m: 5,67

Distancia entre ejes - m: 3,10

Tanque de combustible - l: 690. ◀





TODO EN UNA SOLA PASADA

NEOZAF 6000

- Abre el surco
- Dosifica semilla
- Fertiliza
- Pulveriza
- Tapa el surco
- Sella el surco

ACCEDA A NUESTRO SITIO WEB PARA VER EL VIDEO DEL EQUIPO TRABAJANDO Y ENCONTRAR NUESTRO REPRESENTANTE QUE LO PODRÁ ASESORAR.

DOBLE TT

TEL. (03562) 405015. MORTEROS
EMAIL. INFO@IMPLEMENTOSDOBLETT.COM.AR
CÓRDOBA – ARGENTINA
WWW.IMPLEMENTOSDOBLETT.COM.AR

- PECC AGRO -

de Patricio E. Carrasco Caracci



Repuestos Originales
Máquinas y Repuestos Agrícolas
Semillas y Servicios Agropecuarios



Av. Gregorio Díaz 639 - Tel/Fax (0381) 4260654 - Cel. 0381-154989428
(4109) Banda del Río Salí - Tucumán - peccagrorepuestos@yahoo.com.ar

cómo aumentar el número de terneros en rodeos de cría

aportes para la toma de decisiones

Gentileza: Conecar S.A

Existen distintas estrategias para obtener una mayor productividad de un rodeo de cría y lograr el objetivo de destetar el mayor número de terneros posibles con el mayor peso.

Cabe recordar que la productividad (kg de carne por ha) de un rodeo de cría se rige por la eficiencia reproductiva que logre, ya que la falta de preñez es uno de los factores principales de pérdida de terneros y en consecuencia de kilos de carne. Ante un déficit de alimentación en los rodeos se afecta el estado corporal de las vacas provocando anestro post-parto (las vacas no entran en celo) y en consecuencia se obtienen bajas tasas de preñez.

Dentro de las oportunidades de mejora para salvar este inconveniente podemos aumentar la productividad de materia seca del pastizal natural y/o pastura, ajustar la carga animal, suplementar el rodeo (tanto al vientre como al ternero) y aplicar tecnologías probadas y de fácil implementación como son el Destete Hiperprecoz y Precoz. Estas tecnologías nos permiten lograr mayor número de terneros con nuestro rodeo de cría.

Desde **Conecar Nutrición Animal** el productor cuenta con el asesoramiento técnico y los productos especialmente formulados para cumplir con los requerimientos nutricionales de los terneros en cada uno de estos sistemas y también para su posterior recría ya sea a campo o a corral.

El destete

El objetivo del destete es disminuir los requerimientos nutricionales de las vacas y por otro lado acelerar la etapa de transición de lactante a rumiante de los terneros.

Se debe considerar que si la vaca está en lactancia necesita el doble de energía que si estaría sin producir leche. Al bajar los requerimientos le permite recuperar estado corporal, entrar en celo y llegar al servicio con un nivel de reservas corporales adecuado. El Destete Hiperprecoz se efectúa en terneros desde 1 mes hasta 2 meses de vida ó 40 kg a 60 kg de peso vivo. Por otro lado el Destete Precoz se implementa desde los 2 meses de vida ó 60 kg. de peso vivo en adelante.

Ambos destetes buscan acelerar el desarrollo ruminal del ternero y por lo tanto disminuir el tiempo de transición de lactante



a rumiante donde podrá digerir sin problemas dietas en base a forrajes. El programa de alimentación de los terneros destetados deberá cubrir los requerimientos nutricionales correctamente porque cualquier déficit de proteína o energía en estas etapas o en la posterior recría afectará la curva de crecimiento. Los alimentos utilizados deberán ser de alta calidad y formulados especialmente.

Los programas de alimentación de los distintos tipos de destete son simples y tienen una duración de 15 días en ambos casos, continuando la recría a corral o sobre pasturas con suplementación.

En el caso de Destete Hiperprecoz se utilizan dos alimentos completos, uno llamado Preiniciador Ternero Conecar (formulado para acelerar el desarrollo ruminal) y otro llamado Iniciador Ternero CM Plus Conecar, además se suministra Fardo de alfalfa de excelente calidad en pequeñas cantidades.

Para el Destete Precoz se elabora el plan de alimentación con los siguientes productos: Alimento Balanceado Ternero Destete Precoz, Concentrados Proteico vitamínico mineral, Maíz entero y Fardo ó rollo de alfalfa de excelente calidad.

Según los objetivos productivos del establecimiento, el estado corporal de los vientres y la disponibilidad de forraje se deberán establecer los tipos de destetes a efectuar y si se harán en forma masiva (o sea con todos los vientres) o selectiva (solo para el grupo de animales con bajo estado corporal).

Podemos efectuar destete hiperprecoz o precoz en:

- Vaquillonas de 2° servicio y vacas CUT (cría último ternero)
- Vacas cola parición
- Ante necesidad de aumentar los índices reproductivos,
- Ante problemas de sequía, inundaciones, etc.
- En sistemas productivos de alta carga animal/ha. Destetes masivos.
- Estado Corporal muy bajo (selectivo preparación)

Como en toda alternativa tecnológica se debe evaluar la rentabilidad de la misma, considerando los precios actuales de alimentos, el costo por kg ganado de ternero evaluando los primeros 2 meses desde el destete, ronda los \$ 6 en Hiperprecoz y los \$ 5 en destete precoz. Este margen es muy bueno considerando el valor en pie de la invernada. Los resultados económicos altamente favorables en esta etapa se deben a la excelente conversión alimenticia que tienen los terneros, ya que con 2.5-3 kg de materia seca produce 1 kg de carne.

A este análisis económico también debemos agregarle el mayor número de terneros que obtendremos con aquellas vacas que no quedarían preñadas de no mejorarse su estado corporal. ◀

Por Ing. Agr. **Rodolfo Gonsolin**, Dpto. Técnico Conecar Nutrición Animal

Generando tecnología apropiada / Innovando en la comercialización / Intensificando la producción
Trabajando con las escuelas / Cooperación y relacionamiento internacional / Valor agregado en productos

ACOMPAÑAMOS EL DESARROLLO DEL CAMPO ARGENTINO, SUS SISTEMAS PRODUCTIVOS Y SUS PROTAGONISTAS



INSTITUTO NACIONAL DE TECNOLOGÍA AGROPECUARIA
CENTRO REGIONAL TUCUMÁN - SANTIAGO DEL ESTERO

Virgen de la Merced 141 (ex Rivadavia) - 1er. Piso | C.P. 4000

San Miguel de Tucumán | Tucumán | Argentina

E-mail: dircrts@correo.inta.gov.ar



www.inta.gov.ar

Ministerio de
Agricultura, Ganadería y Pesca
Presidencia de la Nación

Desarrollo de los sistemas productivos del territorio / Participación e inclusión en la toma de decisiones
Gestionando coordinadamente / Cuidando el medio ambiente / Nuevas alternativas de producción
Tecnologías apropiadas para su uso y consumo



Beterfoliar
bioestimulante



Biofertilizante
Complementan y
Potencian la
Fertilización Química

Ventajas Agronómicas

- Mayor desarrollo radicular
- Plantas de mayor desarrollo, más sanas, con menor estrés hídrico y por ende mayor rinde en las cosechas
- Limitado impacto ambiental
- Rápida eficacia
- Independencia de la actividad radicular y de la fijación del suelo
- Oportunidad de aplicación



Distribuidor Oficial:

Petroarsa

Casa Central:

Ruta 302 km 6.5 - Cevil Pozo - Tucumán. Tel. 0381-4262220.

Suc. Concepción:

Ruta 38 Km 736.5 - Concepción - Tucumán. Tel. 03865-424717

uso de fertilizante biológico Beter Foliar para producción en caña de azúcar

alternativas para el cultivo

Gentileza: **Petroarsa**

La ciencia, y la mal llamada revolución verde propuesta por Leibín, se encaminó en forma desmedida a la producción de insumos químicos, olvidándose que los vegetales están inmersos en un ambiente plagado de seres vivos que reaccionan de diferente manera frente al agregado de éstos. La prueba es que en agronomía dos más dos puede ser cuatro pero nunca tenemos la certeza.

Hoy ya no se toma al suelo como un soporte inerte sino que se trata de entender todas las interacciones biológicas que en él se producen, es por esto que a raíz de diversos estudios disponemos hoy de nuevos conceptos y herramientas de trabajo.

Los Fertilizante Biológicos a base de bacterias promotoras de crecimiento se enmarcan dentro de estos nuevos conceptos. Estas estimulan el crecimiento de las plantas a través de mecanismos complejos que hacen que la presencia de estas bacterias sea beneficiosa. Los mecanismos de acción se pueden resumir en tres, por un lado las bacterias le proporcionan a la planta dosis exactas de fitohormonas que las mismas necesitan para su crecimiento, a su vez dejan disponibles nutrientes que sin la presencia de los microorganismos sería imposible que las plantas los aprovecharan. Por último a través de distintos mecanismos la presencia de este tipo de bacterias forman una barrera sanitaria



para la planta.

Lo que podemos esperar cuando tenemos la presencia de este tipo de bacterias es un aumento de la producción en el entorno del 10% al 30%, con plantas mejor nutridas, más vigorosas y sanas.

Fertilizante Biológico

La Caña de Azúcar, que constituye un cultivo de gran importancia económica en Tucumán, extrae una gran cantidad de nutrientes del suelo por hectárea y por año, de los cuales un porcentaje importante es de Nitrógeno. Este cultivo es sumamente dependiente del aporte de fertilización Nitrogena-

da, marcando importantes mermas de rendimiento de no hacerlo.

El uso de Fertilizantes Biológicos como "BETER FOLIAR" es una excelente alternativa a utilizar en este cultivo para satisfacer parte de los requerimientos nutricionales del mismo.

Este producto puede ser utilizado como COMPLEMENTO de la fertilización nitrogenada tradicional, incrementando la cantidad de microorganismos que nitrifican, fijan el nitrógeno y mineralizan macro y micronutrientes dejándolos directamente disponibles para ser incorporados por la planta. ◀

Por Ing. Agr. **Estefanía Reati**



**NUEVA
SUCURSAL**

RULEMANES SALTA
S.R.L.



Torrington

TIMKEN



Koyo

importadores y distribuidores

Rodamientos y accesorios - Retenes

Barras cardánicas - Horquillas

Crucetas - Zafe

Ejes y Puntas de ejes - Masas



TUCUMAN: Catamarca 460 - Tel/fax: (0381) 431-1952 - San Miguel de Tucumán - E-mail: ventas@rulsalta.com.ar
 Suc. Av. Gobernador del Campo 908 - Tel: (0381) 4280772 - San Miguel de Tucumán - E-mail: sucursal@rulsalta.com.ar
 SALTA: Casa Central: Pellegrini 649 - Tel/fax (0387) 431-0810/0884/4781
 Suc. J. V. González: San Martín 780 - Tel: (0387) 154-047532 - J.V. González

**Reciba Producción en su oficina,
en su campo o donde quiera,
en cualquier lugar del mundo.**

Tarifas nacionales e internacionales: (suscripción anual 6 números)

| | |
|---|-----------|
| ARGENTINA - Simple bajo puerta | \$ 72.- |
| ARGENTINA - Certificada con seguimiento on-line | \$ 210.- |
| INTERNACIONAL - Todos los destinos - Simple | u\$s 76.- |

Suscripciones nacionales:

Por Correo: Enviar datos y cheque o boleta de depósito a: Arroyo 203 - 4107 Yerba Buena - Tucumán

Por Fax o E-Mail: Datos y boleta de depósito a: 0381-4250837 / suscripcion@produccion.com.ar

Cheques a la orden de: Juan V. Ivankovic - No a la Orden

Depósitos: Banco RIO: 069-30987/9

Banco HSBC: 0523-21977/2

Suscripciones internacionales:

Llenando el formulario en internet: www.produccion.com.ar/suscripcion

Pago con tarjetas de crédito internacionales.

Datos para la suscripción:

Razón Social y/o Nombre - Domicilio completo - Cod.Postal

Localidad - Provincia/Estado - País

Teléfono o E-mail para contactos - CUIT si es empresa



www.produccion.com.ar/suscripcion

sembradora-fertilizadora Giorgi Precisa 9000



para semillas gruesas y finas

Gentileza: Giorgi

Novedades de este modelo

La línea de **Sembradoras-Fertilizadoras Giorgi Precisa 9000**, está equipada con un nuevo diseño de cuerpos sembradores, más compactos. Las cuchillas delanteras están incorporadas a los cuerpos de siembra con novedoso sistema de pivote vertical y horizontal.

Estas cuchillas, fundamentales para el corte de los rastrojos por delante de las líneas de siembra, están equipados con resortes de compresión que, debido a su ubicación, se complementan funcionalmente a los resortes principales de cada cuerpo, beneficiando la carga necesaria para un óptimo mantenimiento de la presión sobre el terreno a sembrar y mejorando la penetración de dichos órganos de corte e implante.



Cuerpos sembradores con cuchillas delanteras incorporadas



Ancho de transporte

Los nuevos trenes de siembra con cuchillas incorporadas, de diseño más compacto, han permitido reducir el ancho de transporte de las sembradoras a 3,35 m, incluyendo el agregado de la simple fertilización en líneas. En máquinas con doble fertilización o simple fertilización lateral, se produce un leve incremento de ancho de transporte especificado.

Accionamientos hidráulicos simplificados

Otra ventaja obtenida al incorporar las cuchillas de corte a los cuerpos de siembra, es que se han disminuido la cantidad de cilindros hidráulicos por cada módulo o chasis, reduciendo los tiempos de respuesta hidráulica en las cabeceras de los lotes, tanto en el ascenso como en el descenso de sus órganos.



Características técnicas y potencias. Configuraciones

La variedad de combinaciones y separaciones entre cuerpos que caracteriza a todos los modelos de sembradoras Giorgi, también está disponible en este nuevo diseño. La flexibilidad de sus chasis modulares posibilita ofrecer distintas configuraciones, no sólo en cantidades de cuerpos (6 a 44), en separaciones de 52,5 cm, 70 cm u otras combinaciones necesarias, a pedido. Los anchos de trabajo requeridos en cada caso, se disponen en uno, dos, tres o cuatro módulos.

Potencias estimadas

- Sembradoras standard, con distribuidores mecánicos (sin accesorios): 5 a 6 HP por cuerpo.
- Sembradoras con kit para Siembra Directa y distribuidores mecánicos (S.D.): 6 a 7 HP por cuerpo.
- Sembradoras con kit para Fertilización y distribuidores mecánicos (F): 7 a 8 HP por cuerpo.
- Sembradoras Full con distribuidores mecánicos (S.D. + F): 7 a 9 HP por cuerpo.◀

Distribuidores de semillas

Las unidades de siembra, como en toda la gama de sembradoras de los modelos "PRECISA", pueden equiparse con:

- Distribuidores Mecánicos de giro horizontal, con placas en fundición gris, para semillas calibradas.

• Distribuidores Neumáticos de giro vertical **MONOSEM**, con placas en acero inoxidable, para semillas no calibradas.





agregar valor en origen será la próxima revolución agropecuaria

Arraigo, empleo y valor agregado en origen a la producción primaria son los elementos básicos que arman la ecuación para el desarrollo del interior productivo, un proceso que ya se está dando en diversas localidades argentinas gracias al esfuerzo conjunto de distintos actores sociales.

Con el foco en el desarrollo sustentable de los territorios, el INTA organiza el segundo Congreso de Valor Agregado en Origen, que se realizará en el marco de la megamuestra Tecnópolis, el 24 y 25 de septiembre. El evento es libre y gratuito, aunque requiere de inscripción previa, debido a que las vacantes son limitadas. Además de los contenidos técnicos, como plato fuerte del congreso, se presentarán 23 experiencias de cooperativas exitosas que representan a las cinco ecorregiones de la Argentina.

Mario Bragachini, técnico del INTA Manfredi, Córdoba, y uno de los organizadores del encuentro, consideró que la próxima revolución que se dará en los campos del país será de la mano del agregado de valor en origen: "Las 32 cadenas agroalimentarias generan el 12% del empleo de la población económicamente activa del país. Por ésto, el desafío a 2020 es trabajar para incrementar significativamente esa demanda laboral en el territorio".

Experiencias destacadas en la vidriera de Tecnópolis

De los muchos casos ejemplares de procesos y estrategias de agregado de valor en origen que se presentarán durante el congreso, hay 23 que serán particularmente destacados. Aquí se adelantan cinco de esas experiencias, que se organizan por ecorregión y son representativas del potencial productivo de todo el país.

Asociados en A.Pro.Cer Oncativo S.A., 24 productores de esa localidad cordobesa instalaron una fábrica de lechones. En la actualidad, poseen 250 madres de alta producción, con

27 lechones por cada una. Cuando los animales alcanzan los 30 kilos, cada productor retira la cantidad de lechones que le corresponde y el engorde lo hace de forma individual, con sus granos y su mano de obra.

El objetivo del proyecto es incrementar la calidad, productividad y rentabilidad de un grupo de pequeños productores porcinos. El proceso se basa en la reproducción intensiva de porcinos con la mayor calidad y eficiencia posible, generando beneficios a los asociados al proyecto ya que les facilita una de las etapas más complejas en la producción porcina, accediendo así a tecnología y escala de forma asociativa. Contribuye al agregado de valor en la cadena de carne porcina, soja y la de maíz.

Según el PEA, en 2020 la cadena porcina aumentará la producción un 125%, un 80% el consumo y un 1.200% las exportaciones. Con genética unificada y seguridad sanitaria, los productores consideran que las condiciones están dadas y todos coinciden que la producción de cerdo es la actividad que más rentabilidad y posibilidades de desarrollo tiene.

Lejos de la zona núcleo, en el noroeste argentino, unas 300 familias rurales de 16 comunidades campesinas de Seclantás y Molinos, en la provincia de Salta, presentaron una identidad común para comercializar. Se trata de artesanías, ropa y alimentos de alta calidad y diseño innovador, identificados como CUM, la sigla que representa a las Comunidades Unidas de Molinos.

Junto al INTA Seclantás, la ONG Red Valles de Altura y organismos nacionales, provinciales y municipales comercializan los productos que elaboran a partir de materias primas locales.

¿Y qué hay del NEA?. Desde la provincia de Corrientes, cinco cooperativas apícolas desarrollaron un proyecto de comercialización conjunta que permite a los productores obtener un mejor precio de la miel, tanto a granel como fraccionada.



Para 2020, se proponen tener tipificada las mieles de la provincia según la flora apícola, para obtener la denominación de origen y los sellos de certificación.



300 g, Miel, CUM. Las comunidades campesinas de Secantías y Molinos, Salta, presentaron una identidad común para comercializar: CUM.

"Agregar valor en origen será la próxima revolución agropecuaria" afirmó el especialista Mario Bragachini. Veintitres experiencias de cooperativas exitosas de las cinco ecorregiones argentinas serán presentadas en el II Congreso de Valor Agregado en Origen, que se realizará en Tecnópolis.

Para 2020, se proponen tener tipificada las mieles de la provincia según la flora apícola -Citrus, Eucalipto, Nandubay, Palmares, entre otras-, para obtener la denominación de origen y los sellos de certificación. Para esto, además del esfuerzo propio, cuentan con financiamiento del INTA, del Ministerio de Producción, Trabajo y Turismo de la provincia y del Ministerio de Agricultura, Ganadería y Pesca de la Nación.

Esta experiencia es inédita para los productores de la región, que encontraron en la organización de estas cooperativas, de las localidades de Goya, Saladas, Bella Vista, Loreto y Monte Caseros, el camino para trabajar en la diferenciación de sus productos.

Por otra parte, en la región cuyana, más de 30 elaboradores de vino casero de Mendoza, asociados en la Asociación de productores de vinos caseros de Maipú (Aprovicam) trabajan en la obtención de vinos a partir de uvas de *Vitis vinifera*. En la campaña 2012-2013, elaboraron 72.000 litros, principalmente con la variedad Malbec.

Con la gestión asociativa como norte, buscan posicionarse como "microvinificaciones" de alta calidad, fruto del trabajo familiar y con identidad territorial. Gracias al apoyo del INTA Mendoza y la Municipalidad de Maipú, desarrollaron canales de comercialización que van desde sus casas, vinotecas y restaurantes hasta ferias locales, nacionales e internacionales.

Y la región patagónica no se queda atrás cuando se trata de mostrar experiencias de agregado de valor en origen. De hecho, un proyecto familiar se fortaleció con una alternativa productiva diferente a los frutales de pepita y carozo. Se trata del yacón, un tubérculo que posee propiedades nutricionales, con el que se elabora mermeladas de raíz y bases para infusiones en polvo.

El proyecto busca desarrollar el cultivo de yacón en la zona del Alto Valle de Río Negro y Neuquén e intentará extenderlo

hacia el Valle Medio. Con el apoyo del Municipio de Mainqué, los productos serán comercializados a escala local, regional, nacional e internacional.

Una revolución para el país

Bragachini destacó la importancia de agregar valor en origen a los granos, forraje y todo recurso proveniente de la producción de biomasa. "Los avances concretos son fácilmente observables y comprobables estadísticamente, pero más allá de los números, lo realmente importante es el impacto social que genera este proceso".

El Plan Estratégico Agroalimentario y Agroindustrial proyecta que, para 2020, Argentina será un país líder que exportará productos agropecuarios industrializados.

En este sentido, los intendentes municipales son actores clave para el desarrollo y fortalecimiento de las economías regionales. "Es fundamental poner el foco en la industrialización de los granos en origen, en los sistemas productivos pecuarios intensivos o el fortalecimiento de las economías regionales porque son las actividades que requieren y generan arraigo en los pueblos", expresó Bragachini y destacó: "El PEA 2020 es el fomento de un modelo productivo con más productores y empresarios que tomen decisiones estratégicas, produciendo de manera innovadora y utilizando tecnología apropiada a su escala".

La propuesta de hacer extensivo a todas las cadenas el desafío de agregado de valor en origen, dependerá de las regiones y de sus características socio-productivas. Así, instituciones como el INTA, resultan estratégicas por su conocimiento de los territorios y por el alcance nacional que poseen con más de 400 agencias de extensión en todo el país y 50 estaciones experimentales. ◀

Fuente: INTA Informa

datos al 11/09/2013



guía de proveedores

...el centro de servicios más grande del norte



Venta de máquinas nuevas y usadas.
Service y repuestos de todas las marcas para:
Minitractores - Generadores - Hidrolavadoras
Desmalezadoras - Motosierras - Fumigadoras - Etc...

Gimenez Hnos.
Juan B. Terán 217
(alt. San Lorenzo 2800)
S.M. de Tucumán
Tel: (0381) 423-1168 - Tel/fax: (0381) 433-3009 - gimenezhnos@arnetbiz.com.ar

diseño gráfico

FOLLETERIA | LOGOTIPOS
PRESENTACIONES GRAFICAS
Y POWER POINT
TARJETAS DE FIN DE AÑO

ImaGEN
MANUEL DIAZ
0381.155 173680

tucumán (Prefijo 0381)

ACOPIO/COMERC. DE GRANOS

*CIA. ARG. DE GRANOStel 4004602
AV. CIRCUNV. Y PERON
gonzalezv@cagsa.com.ar
*CODEGRAN SRLt/f 4330373
SANTA FE 1394
*GRANCIERt/f 4307199
RIVADAVIA 179 t/f 4307609
*GRUPO AGROS -CIAGRO-tel 4275005
QUINTIN CHOLFI 27 - LAS TALITAS
www.agrosoluciones.com.ar
tucuman@agrosoluciones.com.ar
*PROGRANOSt/f 4281985
AV. CNEL. SUAREZ 803
*SERVICIOS Y NEGOCIOStel 4300514
HONDURAS 58 PISO 1 tel 4300556
synsa@arnetbiz.com.ar

AGROQUIMICOS

*AGRO INSUMOS DEL NOA156015582
ANEXO SECC. ESTE 20
MERCOFRUT
*AGRO LAJITAStel 4943630
GUZMAN 10 - ALDERETES - Pref. (0381)
*AGRO TIUN S.A.t/f 4281200
AV. GOB. DEL CAMPO 856 t/f 4285431
agrotiun@agrotiun.com.ar
*AGRO VERDE SHt/f 461312
SARMIENTO 812 - TAFI VIEJO - Pref. (0381)
marcosagroverde@argentina.com
*AGROMINERA DEL CENTROtel 4372093
RUTA 9, KM. 1298 155891785
agromineraledelcentro.com.ar
hormitrans@arnet.com.ar
*AGROPECUARIA DEL POZOtel 427023
SAN MARTIN 1861
CONCEPCION - Pref. (03865)
agrodelpozo@yahoo.com.ar
*AGROPECUARIA EL PARQUEt/f 4219219
AV. CNEL SUAREZ 55
*AGROPECUARIA LULESt/f 4811558
PIE DEL GADO Y COLOMBRES
LULES - Pref. (0381)
agropecuarialules@hotmail.com
*AGROQUIMICA ALBERDItel 472800
LIDORO QUINTEROS 222 tel 472722
ALBERDI - Pref. (03865)
agroquimicalb@arnet.com.ar
*AGROQUIMICA CONCEPCIONt/f 421909
JUAN B. JUSTO 391
CONCEPCION - Pref. (03865)

*AGROQUIMICA SURtel 424805
LAMADRID 462 - CONCEPCION - Pref. (03865)
*AGROTECNICA DEL NORTEt/f 4239724
LAS PIEDRAS 1763
*ARRIAZU AGRO SRLtel 4228591
SAN MARTIN 1448
www.arriazuagro.com.ar
arriazuagro@arriazuagro.com.ar
*CENTRO FERTIL ARGENT.tel 4372093
RUTA 9, KM. 1298 155891785
*FERTY AGRO S.R.L.t/f 4373741
RUTA 9 KM. 1303 - LOS NOGALES
tucfer@sinctis.com.ar tel 4373830
*FUGRAN CISAt/f 4234436
PEDRO LEON GALLO 25
www.fugranarg.com.ar
tucuman@fugranarg.com.ar
*GRANCIERt/f 4307199
RIVADAVIA 179 t/f 4307609
*GRUPO AGROS -CIAGRO-tel 4275005
QUINTIN CHOLFI 27 - LAS TALITAS
www.agrosoluciones.com.ar
tucuman@agrosoluciones.com.ar
*HERBITECNICAt/f 4239483
LAMADRID 1836 tel 4330479
*HORTICOLA DEL NOAtel 4811533
ESPAÑA 64 t/f 4811638
SAN ISIDRO DE LULES
robertomadrid@horticodelnoa.com.ar
*INSAGRO-NUTRICIONt/f 4257226
AV. ACONQUIJA 1832 OF. 15 tel 4250028
YERBA BUENA
www.insagro-nutricion.com.ar
info@insagro-nutricion.com.ar
*LA AGROQUIMICAtel 4282075
AV. GOB. DEL CAMPO 816
*LABORATORIO SAN PABLOt/f 4917027
CALLE 1 NRO 324 - SAN PABLO - Pref. (0381)
labsanpablo@tucbbs.com.ar
*LUBRE S.A.tel 4921419
RUTA NAC 9 KM. 1306 tel 4921421
LOS NOGALES
www.lubreintra.com.ar
cbarbaglia@arnet.com.ar
*MONTANARO Y CIAtel 4616963
B. MITRE Y SAENZ PENIA tel 4619088
TAFI VIEJO - Pref. (0381)
montanaroycia@arnetbiz.com.ar
*MONTANARO Y CIA155070562
RUTA 301, KM. 17
PARQUE INDUSTRIAL LULES - Pref. (0381)
montanaroycia@arnetbiz.com.ar

*NUTRICION Y AGROSERVt/f 4204810
LAMADRID 782 - PB 'B' 156436955
nutricionyagroservicios@uolsinectis.com.ar
*PAUL TRADING SAtel 4320483
AV. ROCA 3893 tel 4330463
www.paultrading.com.ar
fblekwedel@paultrading.com.ar
*PETROARSAt/f 4262220
RUTA 302 KM 6,5 - CEVIL POZO
www.petroarsa.com.ar
ventas@petroarsa.com.ar
*PETROARSA SUC. Itel 424717
RUTA NAC. 38 KM 736,5
CONCEPCION - Pref. (03865)
www.petroarsa.com.ar
ventasconcepcion@petroarsa.com.ar
*PROAGRO SRLt/f 4300831
AV. CNEL. SUAREZ 301
administracion@proagrosrl.com.ar
*PROGRANOSt/f 4281985
AV. CNEL. SUAREZ 803
*RED AGROPECUARIAt/f 4941676
AUTOPISTA PERON KM 1 t/f 4004677
ALDERETES - Pref. (0381)
info@redagropecuariarsl.com.ar
*SEMILLERIA COLOTTI15602490
RUTA 9, KM. 1349, BENJAMIN PAZ - TRANCAS
semilleriacolotti@hotmail.com
*SERVICIOS Y NEGOCIOStel 4300514
HONDURAS 58 PISO 1 tel 4300556
synsa@arnetbiz.com.ar
*SINER S.A.tel 4921276
RUTA 9 KM. 1307,5 fax 4921335
LOS NOGALES - TAFI VIEJO - Pref. (0381)
www.sinera.com
info@sinera.com
*TUCAGRO S.R.L.tel 4001616
AUTOP. PERON, KM 5,3 tel 4001617
CEVIL POZO - Pref. (0381)
tucagro@tucagro.com.ar

*INDUSTRIA CARRERASt/f 471210
25 DE MAYO 150
ALBERDI - Pref. (03865)
*METALURGICA ASTURIANAt/f 4330188
SAN JUAN 2145
*PALENQUEtel 4239201
GRAL. PAZ 1954
*REMETAL (CASA CENTRAL)tel 4331133
AV. ROCA 3615 fax 4330372
www.remetal.com.ar
info@remetal.com.ar

ALIMENTOS BALANCEADOS

*EDUARDO F. MONTIELt/f 4245060
SAN LORENZO 1465 t/f 4244548
*GRUPO AGROS -CIAGRO-tel 4275005
QUINTIN CHOLFI 27
LAS TALITAS
www.agrosoluciones.com.ar
tucuman@agrosoluciones.com.ar
*HORTICOLA DEL NOAt/f 4811533
ESPAÑA 64 t/f 4811638
SAN ISIDRO DE LULES
robertomadrid@horticodelnoa.com.ar
*INSAGRO-NUTRICIONt/f 4257226
AV. ACONQUIJA 1832 OF. 15 tel 4250028
YERBA BUENA
www.insagro-nutricion.com.ar
info@insagro-nutricion.com.ar
*POLCAt/f 4530680
PARQUE INDUSTRIAL TUCUMAN
www.pueblemaquinarias.com.ar
*SEMILLERIA COLOTTI15602490
RUTA 9, KM. 1349, BENJAMIN PAZ
TRANCAS
semilleriacolotti@hotmail.com

ANALISIS Y MEDICIONES AGRIC.

*LIAS-ITtel 4004646
AV. SOLDATI 860
*PH7-AGUIRIBAYtel 4255529
DARWIN 55 - YERBA BUENA
ph7da@infovia.com.ar
*RURALS SRLtel 4285030
AV. GOB. DEL CAMPO 668
info@rurals.com.ar
*TECNO SUELOt/f 4218172
PJE. ALONSO MERCADO 36

APICULTURA INSUMOS

*SEGUMATtel 4200456
BOLIVAR 615 tel 4200427
*VETERINARIA DINGOtel 4617708
ALEM 85
TAFI VIEJO - Pref. (0381)

ASERRADEROS - MADERAS

*ASERRADERO 25 DE MAYOt/f 4276331
25 DE MAYO 2165



AGROQUIMICOS - SEMILLAS - FERTILIZANTES
PLASTICOS - RIEGO
INSUMOS PARA EL AGRO EN GENERAL

Pje. Delgado y José Colombres - (4128) Lules - Tucumán
Tel/Fax: 0381 - 4811558 - agropecuarialules@hotmail.com



*Pastillas de freno Nac. e Imp.
*Filtros FRAM
*Correas DAYCO - GOODYEAR
*Rectificado de campanas
*Encintado de patines

HERRAMIENTAS ESPECIALES
BOMBAS DE AGUA
ACCESORIOS EN GENERAL

Av. Colón 866 - Tel. 423-7413 - S. M. de Tucumán
E-mail: lacasadel freno@arnet.com.ar

•DISTRIBUIDORA BELGRANO.....t/f 4323131
AV. BELGRANO 1964

AUTOELEVADORES

•AUTOELEVADORES SALOMON...t/f 4330297
SAN LORENZO 2369 tel 4231408
•TECNOAGRO.....t/f 4284400
ALFREDO PALACIOS 480
www.luisferro.com.ar
tecnoagro@luisferro.com.ar

AUTOMOTORES REPUESTOS

•AUTOPARTES JAPON.....tel 4216596
AV. BELGRANO 1574 tel 4226896
autopartesjapon@arnet.com.ar
•CAMPERO DIESEL.....t/f 4284931
AV. CORONEL SUAREZ 747
educarrera_7@hotmail.com
•CENTRO DE SERVICE TUC.....tel 4285795
AV. CNEL. SUAREZ 451
•DIESEL MARTINEZ.....tel 425551
JUAN B. JUSTO Y RUTA 38
CONCEPCION - Pref. (03865)
diesel_martinez@hotmail.com
•DISTRILAM.....t/f 4351905
SAN MARTIN 4736 t/f 4355907
•EL GUINO.....tel 4230907
AV. BELGRANO 1519 tel 4322627
elguino@networld.com.ar
•EMFREN TUCUMAN.....t/f 4237729
AV. LIBANO 1418
•FRENO - EMBRAGUE LOPEZ.....tel 4322667
AV. ROCA 2525
•FRENO Y EMBRAGUE LOPEZ.....t/f 4237018
AV. MITRE 733
ventas@lopezfy.com.ar
•KOTLER.....tel 4856903
AV. KIRCHNER 1604 tel 4369056
•LA CASA DEL FRENO.....t/f 4237413
AV. COLON 866
lacasadelafreno@arnet.com.ar
•MARIO REPUESTOS.....t/f 4247923
AV. ALEM 388
•MIPOL.....tel 4324848
AV. BELGRANO 1838 fax 4326501
•NOVELLO HUMBERTO.....t/f 4247922
GRAL. PAZ 1290
•TRANSMISION AUTOMOTOR.....tel 4218342
SANTIAGO 972 t/f 4229379
transmisionautomotor@arnet.com.ar
•TUCUMAN ACCESORIOS.....t/f 4249391
LIBERTAD 863
tucuman_accesorios@hotmail.com

BALANZAS - BASCULAS

•BASCULAS COM. NOROESTE.....t/f 4303341
FAMEGHINO 1348 Y AUTOP tel 4226910
•HORTICOLA DEL NOA.....t/f 4811533
ESPAÑA 64 t/f 4811638
SAN ISIDRO DE LULES
robertomadrid@horticoladelnoa.com.ar
•OLEJINIK.....tel 4226910
PIE. R. ESCALADA 1040 fax 4303341

BATERIAS

•ACUMULADORES AMERICA.....tel 4350684
AV. AMERICA Y SANTIAGO
•AGROPECUARIA LULES.....t/f 4811558
PIE DELGADO Y COLOMBRES
LULES - Pref. (0381)
agropecuarialules@hotmail.com
•BATERIAS EDNA.....t/f 4219393
SANTIAGO 960
baterias_edna@tucbbs.com.ar
•BATERIAS NORDOR.....t/f 4302988
SUIPACHA 150
•BERNAT.....tel 4328681
MENDOZA 2231
•CASTILLO BATERIAS.....t/f 4363360
AV. COLON 1006
•CASTILLO BATERIAS SUC.....t/f 4302651
JOSE COLOMBRES 257
•DISTRILAM.....t/f 4351905
SAN MARTIN 4736 t/f 4355907
•FRANCIA TRACTORES.....tel 424857
AV. FRANCIA 961
CONCEPCION - Pref. (03865)
franciatractor@arnet.com.ar
•FRANCIA TRACTORES.....tel 424857
AV. BELGRANO
SIMOCA
•GOMERIA EL SOL.....tel 4330532
AV. ROCA 2407 tel 4330888
www.neumaticoselsol.com.ar
gomeriaelsol@neumaticoselsol.com.ar
•LA CASA DE LA BATERIA.....tel 4306240
SAN JUAN 1098
•LA CASA DEL TRACTOR.....t/f 4304602
ITALIA 875 ESQ. AV. SIRIA
lacasadeltractor@arnet.com.ar

•LA PERLA GROUP SRL.....t/f 426810
MATHEU 10
CONCEPCION - Pref. (03865)
laperlagroup@live.com
•MANUEL ORTIZ RECTIFICA.....t/f 4260149
AV. GREGORIO DIAZ 359 155873207
BANDA DEL RIO SALI
•MARIO REPUESTOS.....t/f 4247923
AV. ALEM 388
•NEUMATICOS NORTE.....tel 4009999
RUTA 9 Y RUTA 306
LOS VALLISTOS - B.R.S. - Pref. (0381)
ventas@neumaticosnorte.com
•NEUMATICOS NORTE.....t/f 4009999
FRANCIA 90
ventas@neumaticosnorte.com
•NOVELLO HUMBERTO.....t/f 4247922
GRAL. PAZ 1290
•PETROARSA.....t/f 4262220
RUTA 302 KM 6.5 - CEVIL POZO
www.petroarsa.com.ar
ventas@petroarsa.com.ar
•PETROARSA SUC. I.....tel 424717
RUTA NAC. 38 KM 736.5
CONCEPCION - Pref. (03865)
www.petroarsa.com.ar
ventas@petroarsa.com.ar
•S.M. SERVICIOS.....tel 4331933
AV. BELGRANO 1576 t/f 4237322
•TEAM AUTOCENTRO.....tel 4004519
AV. ROCA 1834
•TECNOAGRO.....t/f 4284400
ALFREDO PALACIOS 480
www.luisferro.com.ar
tecnoagro@luisferro.com.ar
•TUCUMAN DIESEL.....t/f 4233482
SAAVEDRA 767
tucumandiesel@arnet.com.ar

BOLSAS-ENVASES-EMBALAJES

•AGROPECUARIA DEL POZO.....tel 427023
SAN MARTIN 1861
CONCEPCION - Pref. (03865)
agrodelpozo@yahoo.com.ar
•ATENOR.....t/f 4287990
AV. GOB. DEL CAMPO 620 t/f 4287991
atenor@arnetbiz.com.ar
•ATENOR.....t/f 4221727
JUNIN 486 t/f 4224476
ventas@atenor.com.ar
•CARTON DEL TUCUMAN SA.....t/f 4330230
LAVALLE 4007 t/f 4330064
cartondeltucuman@arnet.com.ar
•ESHIPEL.....tel 4295750
LOC. 16 MERCORUT
•PETROARSA.....t/f 4262220
RUTA 302 KM 6.5
CEVIL POZO
www.petroarsa.com.ar
ventas@petroarsa.com.ar
•PETROARSA SUC. I.....tel 424717
RUTA NAC. 38 KM 736.5
CONCEPCION - Pref. (03865)
www.petroarsa.com.ar
ventas@petroarsa.com.ar
•PROPACING.....tel 4277535
AV. REP. DEL LIBANO 1823 t/f 4273950
propacing@arnet.com.ar
•TUCUMAN HILOS.....tel 4310499
LAS PIEDRAS 1080
tucumanhilos@hotmail.com
•YUBRIN SA BOLSAS.....t/f 4320101
AV. MITRE 599
•YUNCO SRL.....t/f 4281103
AV. JUAN B. JUSTO 1223

BOMBAS DE AGUA

•ATILIO MAROLA.....tel 4321553
LIBERTAD 462
•BELVI.....tel 4306855
SAN JUAN 954 t/f 4221745
contaduria@belvisrl.com.ar
•BULONERIA BELGRANO.....t/f 4230876
AV. BELGRANO 1534 t/f 4234670
www.buloneriabelgrano.com.ar
•CEMAR TRACTORES SRL.....tel 4224604
AV. VELLANEDA 529 fax 4227347
•CENTRO RODAMIENTOS.....tel 4311753
SAN JUAN 1040 t/f 4306361
•COMERCIAL COLON.....tel 4231564
AV. COLON 111 t/f 4330646
colon@arnet.com.ar
•DISTRIBUIDORA DIMOND.....t/f 4224022
MENDOZA 939 t/f 4221154
•ELECTROM ALBUQUERQUE.....t/f 4230042
LAMADRID 3570
electroal@sinectis.com.ar
•ELECTROMECANIC DEL NOA.....t/f 4328620
LUCAS CORDOBA 564 156451824
hugocamacho@arnetbiz.com.ar

•FERREKIT.....t/f 4218365
SAN MARTIN 1080
ferrekit@arnet.com.ar
•GIMENEZ HNOS.....t/f 4231168
JUAN B. TERAN 217
gimenezhnos@infovia.com.ar
•INDUSTRIA CARRERAS.....t/f 471210
25 DE MAYO 150 - ALBERDI - Pref. (03865)
•IRRINOVA.....t/f 4324040
JUAN JOSE PASO 345
•KSB CIA. SUDAM. BOMBAS.....t/f 4236688
LAVALLE 3222 154470333
•LA CASA BOMBA DE AGUA.....t/f 4215711
MENDOZA 1087
•LA ESQ. DEL AGRICULTOR.....tel 421663
JOAQUIN V. GONZALEZ 371 fax 421052
CONCEPCION - Pref. (03865)
•LUIS ALCOVER SRL.....t/f 4282024
AV. GOB. DEL CAMPO 1157 t/f 4281875
•MEDICI Y CIA SRL.....tel 4213269
SAN JUAN 254 AL 60 t/f 4226662
medicicycia@uolinet.com.ar
•MERKUSA.....t/f 4237474
12 DE OCTUBRE 845/851 t/f 4238195
reparacion@emerksa.com.ar
•MITRE RENTA SRL.....tel 4216666
SUIPACHA 222 fax 4304456
mitrerenta@infovia.com.ar
•RYMAC SA.....tel 4222858
SALTA 156 tel 4217249

BOMBAS INYECTORAS

•CAMPERO DIESEL.....t/f 4284931
AV. CORONEL SUAREZ 747
educarrera_7@hotmail.com
•DIESEL MARTINEZ.....tel 425551
JUAN B. JUSTO Y RUTA 38
CONCEPCION - Pref. (03865)
diesel_martinez@hotmail.com
•DIESEL NOROESTE.....t/f 4233935
BOLIVAR 2745
•GUGLIEMELLI DIESEL SH.....tel 4276168
AV. FCO. DE AGUIRRE 72
•LA CASA DEL DIESEL.....156438393
LINCOLN 996 Y ALSINA 154477198
•LA CASA DEL TRACTOR.....t/f 4304602
ITALIA 875 ESQ. AV. SIRIA 154965619
lacasadeltractor@arnet.com.ar
•LUCIANO DIESEL.....t/f 4260366
PIE TRANSITO Y GUATEMA
BANDA DEL RIO SALI
•MANANTIAL DIESEL.....t/f 4394074
RUTA 38, KM 18
EL MANANTIAL - Pref. (0381)
•NORTE DIESEL.....tel 4320543
LAVALLE 3622
•RE-PUES-TRAC S.R.L.....t/f 422054
HAJMES 1640 - CONCEPCION - Pref. (03865)
•RENGANESCHI DIESEL.....tel 4830346
AV. ROCA 2210 154490637
•TUCUMAN DIESEL.....t/f 4233482
SAAVEDRA 767
tucumandiesel@arnet.com.ar

BULONERIAS

•BOLLINI.....tel 4310148
CATAMARCA 354 tel 4310870
www.bollini.com.ar
info@bollini.com
•BULONERIA BELGRANO.....t/f 4230876
AV. BELGRANO 1534 t/f 4234070
www.buloneriabelgrano.com.ar
•BULONERIA EL ABUELO.....t/f 4306845
AV. SIRIA 1098 ESQ.ITAL
•BULONERIA LA BANDA.....t/f 4265307
AV. DE JESUS DIAZ 359
•BULONERIA MARTINEZ.....tel 4219172
AV. JUAN B. JUSTO 930
•BULONERIA MITRE.....t/f 4232839
AV. MITRE 565
•CARLINO HNOS. S.A.....t/f 4330311
AV. MITRE 349 t/f 4330946
carlinosa@arnet.com.ar
•COMERCIAL COLON.....tel 4231564
AV. COLON 111 t/f 4330646
•DEALBERA REPUESTOS.....t/f 472699
COLOMBRES Y RIVADAVIA
ALBERDI - Pref. (03865)
dealbera@arnet.com.ar
•INDUSTRIA CARRERAS.....t/f 471210
25 DE MAYO 150 - ALBERDI - Pref. (03865)
•MANUEL ORTIZ RECTIFICA.....t/f 4260149
AV. GREGORIO DIAZ 359 155873207
BANDA DEL RIO SALI
•MARTINEZ TRACTORES.....t/f 4211525
SAN JUAN 54 156449273
martineztractores_54@hotmail.com
•MERKUSA.....t/f 4237474
12 DE OCTUBRE 845/851 t/f 4238195
reparacion@emerksa.com.ar
•MITRE RENTA SRL.....tel 4216666
SUIPACHA 222 fax 4304456
mitrerenta@infovia.com.ar
•REGINATO.....t/f 4224103
CORONEL SUAREZ 349
•TECNOCAMPO SRL.....tel 421688
JOAQUIN V. GONZALEZ 326 t/f 424047
CONCEPCION - Pref. (03865)
tecnocampo@arnet.com.ar
•TODOBULON.....t/f 4310698
JOSE COLOMBRES 232
todobulon@yahoo.com.es
•TUCUMAN BULONES.....tel 4226903
SAN MARTIN 1492

CAÑOS-TUBOS-MANGUERAS

•BOLLINI.....tel 4310148
CATAMARCA 354 tel 4310870
www.bollini.com.ar
info@bollini.com
•CARLINO HNOS. S.A.....tel 4330311
AV. MITRE 349 t/f 4330946
carlinosa@arnet.com.ar
•COMERCIAL COLON.....tel 4231564
AV. COLON 111 t/f 4330646
colon@arnet.com.ar
•DOMINE.....t/f 4270855
AV. REP. DEL LIBANO 1698 t/f 4276258
•E.M.I.....tel 4311233
CATAMARCA 701
•GENTILE ARMANDO SACIC.....t/f 4233127
LAVALLE 2729 t/f 4233131
•HIDRAULICA NOROESTE.....t/f 4245104
JUJUY 964 t/f 4242253
hidraulicanoroeste@sinectis.com.ar
•HORTICOLA DEL NOA.....t/f 4811533
ESPAÑA 64 t/f 4811638
SAN ISIDRO DE LULES
robertomadrid@horticoladelnoa.com.ar
•INDUSTRIA CARRERAS.....t/f 471210
25 DE MAYO 150 - ALBERDI - Pref. (03865)
•IRRINOVA.....t/f 4324040
JUAN JOSE PASO 345
•LA ESQ. DEL AGRICULTOR.....tel 421663
JOAQUIN V. GONZALEZ 371 fax 421052
CONCEPCION - Pref. (03865)
•LUIS ALCOVER SRL.....t/f 4282024
AV. GOB. DEL CAMPO 1157 t/f 4281875
•PLASTICAUCHO SA.....t/f 4323065
LAVALLE 2932
plasticaucho@sinectis.com.ar
•PLASTICO SANTIAGO LOBO.....tel 4248992
BERUTTI 582 155002095
plastilobo@yahoo.com.ar
•PLASTIGOMA.....t/f 4231602
RONDEAU 2127
•PRODUCCION S.A.....tel 4249005
AV. ROCA 1773 fax 4249551
produccion@produccionsa.com.ar
•REMETAL (CASA CENTRAL).....tel 4331133
AV. ROCA 3615 fax 4330372
www.remetal.com.ar
info@remetal.com.ar
•RIVER REPUESTOS.....tel 4325153
AV. MITRE 339 t/f 4326235
lu1kg@arnet.com.ar
•T.M.ROLDAN SRL.....t/f 4327664
LAVALLE 3557
www.tmioldansrl.com.ar
tmagro@tmioldansrl.com.ar
•TECNOCONTROL.....t/f 4242537
PIE. P. ARGENTINO 1380 t/f 4249056
tecnocontrol@tecnocontrolarnetbiz.com.ar
•TUBONOR S.A.....t/f 4321007
ESPAÑA 2369 t/f 4331002
•TUCUMAN GOMA.....tel 4318315
AV. GDOR. DEL CAMPO 658
tucumangoma@arnetbiz.com.ar

CHAPAS

•BUILDING MATERIALES.....tel 4330483
LUCAS CORDOBA 823
•CHAPERO.....t/f 4230165
DON BOSCO 1678
•DOMINE.....t/f 4270855
AV. REP. DEL LIBANO 1698 t/f 4276258
•E.M.I.....tel 4311233
CATAMARCA 701
•GIACOSA Y CIA.....t/f 4392500
RUTA 301 (EX 38), KM 1541 t/f 4000705
•HERRONOR SALTA - SUC.....t/f 4361234
AV. COLON 927
SAN MIGUEL DE TUCUMAN - Pref. (0381)
•LA ONDA.....t/f 4235328
AV. COLON 577
•LLANOS METAL.....tel 4001197
AV. CIRCUNVALAC., KM 1295 tel 4004174
llanosmetal@hotmail.com
•METALURGICA ASTURIANA.....t/f 4330188
SAN JUAN 2145
•REMETAL (CASA CENTRAL).....tel 4331133
AV. ROCA 3615 fax 4330372
www.remetal.com.ar
info@remetal.com.ar

CINTAS TRANSPORTADORAS

•BOLLINI.....tel 4310148
CATAMARCA 354 tel 4310870
www.bollini.com.ar
info@bollini.com
•INDUSTRIA CARRERAS.....t/f 471210
25 DE MAYO 150 - ALBERDI - Pref. (03865)
•PECC AGRO.....t/f 4260654
AV. GREGORIO DIAZ 639 154989428
BANDA DEL RIO SALI - Pref. (0381)
peccagrorepuestos@yahoo.com.ar
•PLASTICAUCHO SA.....t/f 4330723
LAVALLE 2932 t/f 4323065
plasticaucho@sinectis.com.ar
•RIO AZUL INGENIERIA.....t/f 4233340
LAVALLE 2974
www.razul.com.ar
razul@razul.com.ar
•TALLERES POA.....tel 4330300
AV. COLON 547
•TALME.....t/f 4283256
MARTIN BERHO 281
•TUCUMAN GOMA.....tel 4318315
AV. GDOR. DEL CAMPO 658
tucumangoma@arnetbiz.com.ar

DIESEL MARTINEZ

TALLER DE BOMBAS INYECTORAS



REPUESTOS EN GENERAL

Mercedes Benz

J. B. Justo y Ruta 38 - Concepción - Tucumán

Tel.: 03865 - 425551 / Cel.: 03865 - 154 53731

diesel_martinez@hotmail.com

CITRICULTURA SERVICIOS

| | |
|---|--|
| • AGRO VERDE SHt/f 4613312 SARMIENTO 812 TAFI VIEJO - Pref. (0381) marcosagroverde@argentina.com | |
| • LA CASA PULVERIZADORAt/f 4369562 LINCOLN 996 | |
| • LIBRESRIO SRLt/f 4227836 SAN MARTIN 610, 6 P OF 3 155027568 www.libresrio.com.ar suctucuman@libresrio.com.ar | |
| • SINER S.A.tel 4921276 RUTA 9 KM. 1307,5 fax 4921335 LOS NOGALES - TAFI VIEJO - Pref. (0381) www.sinera.com info@sinera.com | |
| • VIVERO CITRUStel 4813305 QUEBRADA DE LULES - LULES www.viverocitrus.com.ar jlpalacios@viverocitrus.com.ar | |

COMBUSTIBLES AGRICOLAS

| | |
|---|--|
| • CENTRO DIESEL TRANCAS156300228 RUTA 9 KM 1361,5 - TRANCAS - Pref. (0381) | |
| • MONTANARO Y CIAtel 4616963 B. MITRE Y SAENZ PEÑA tel 4619088 TAFI VIEJO - Pref. (0381) montanaroycia@arnetbiz.com.ar | |
| • MONTANARO Y CIA155070562 RUTA 301, KM. 17 PARQUE INDUSTRIAL LULES - Pref. (0381) montanaroycia@arnetbiz.com.ar | |
| • PETROARSAt/f 4262220 RUTA 302 KM 6,5 - CEVIL POZO www.petroarsa.com.ar ventas@petroarsa.com.ar | |
| • PETROARSA SUC. Itel 424717 RUTA NAC. 38 KM 736,5 5427007 CONCEPCION - Pref. (03865) www.petroarsa.com.ar ventasconcepcion@petroarsa.com.ar | |
| • PETROLTUCtel 4811130 9 DE JULIO Y RUTA 301 LULES | |
| • PETRONORTE S.A.C.I.tel 4260441 AV. SAN MARTIN 171 t/f 4261350 BANDA DEL RIO SALI | |
| • PRODUCCION S.A.tel 4249005 AV. ROCA 1773 fax 4249551 produccion@produccionsa.com.ar | |
| • REFINORtel 4516400 RUTA PROV. 302 KM 6,5 fax 4516475 BANDA DEL RIO SALI - Pref. (0381) | |

CORREAS AGRICOLAS

| | |
|---|--|
| • BOLLINItel 4310148 CATAMARCA 354 www.bollini.com.ar info@bollini.com | |
| • BULONERIA BELGRANOt/f 4230876 AV. BELGRANO 1534 fax 4234670 www.buloneriabelgrano.com.ar | |
| • BULONERIA MARTINEZtel 4219172 AV. JUAN B. JUSTO 930 | |
| • CASA CORREA Y FILTROtel 4240406 AV. SAENZ PEÑA 787 tel 4244040 tucuman@lacasadelacorrea.com.ar | |
| • CENTRO RODAMIENTOStel 4311753 SAN JUAN 1040 t/f 430361 | |
| • DEALBERA REPUESTOSt/f 472699 COLOMBRES Y RIVADAVIA ALBERDI - Pref. (03865) dealbera@arnet.com.ar | |
| • MARTINEZ TRACTORESt/f 4211525 SAN JUAN 54 156449273 martineztractores_54@hotmail.com | |
| • MERKUSAt/f 4237474 12 DE OCTUBRE 845/851 t/f 4238195 reparacion@merkusa.com.ar | |
| • PERKINS REPUESTOStel 4301015 MARIO BRAVO 22 | |
| • PLASTICAUCHO SAt/f 4330723 LAVALLE 2932 t/f 4323065 plasticaucho@sinectis.com.ar | |
| • PLASTIGOMAt/f 4231602 RONDEAU 2127 | |
| • RIWER REPUESTOStel 4325153 AV. MITRE 339 t/f 4326235 lu1kg@arnet.com.ar | |
| • RYMAC SAtel 4222858 SALTA 156 tel 4217249 | |
| • S. Y F. DISTRIBUCIONEStel 4219934 SAN JUAN 1068 | |
| • T.M. ROLDAN SRLt/f 4327664 LAVALLE 3557 www.tmroldansrl.com.ar tmagro@tmroldansrl.com.ar | |
| • TECNOCAMPO SRLtel 421688 JOAQUIN V. GONZALEZ 326 424047 CONCEPCION - Pref. (03865) tecnocamposl@hotmail.com | |
| • TUCUMAN GOMAtel 4318315 AV. GDOR. DEL CAMPO 658 tucumangoma@arnetbiz.com.ar | |

DESMONTES - MOVIM. SUELOS

| | |
|---|--|
| • HEL GUERAt/f 4276544 MUNECAS 2657 t/f 4276539 | |
| • ING. PEDRO JAMROZtel 4330954 AV. COLON 171 | |
| • M Y M EDUARDO RODAtel 4330208 SAN MIGUEL 1895 tel 4231489 | |
| • MARIO RODA DESMONTESt/f 4239089 SAN MIGUEL 1801 t/f 4231458 SAN MIGUEL DE TUCUMAN - Pref. (0381) www.rodadesmontes.com.ar | |

| | |
|---|--|
| • MAUER SRLt/f 4921096 RUTA 9 KM. 1310 LOS NOGALES | |
| • TUCUMAN ORUGAStel 4272650 LAPRIDA 2780 t/f 4220087 www.tucumanorugas.com.ar info@tucumanorugas.com.ar | |

ELECTRIFICACION RURAL

| | |
|---|--|
| • AGRICOLA GARCIA SAt/f 4283332 AV. CORONEL SUAREZ 539 t/f 4287091 ventas@agricolagarciasa.com.ar | |
| • AGRO TIUN S.A.t/f 4281200 AV. GOB. DEL CAMPO 856 t/f 4285431 agrotiun@agrotiun.com.ar | |
| • AGROPECUARIA LULESt/f 4811558 PIE DELGADO Y J. COLOMBRES LULES - Pref. (0381) agropecuariaslules@hotmail.com | |
| • GRUPO AGROS - CIAGROtel 4275005 QUINTIN CHOLFI 27 LAS TALITAS www.agrosoluciones.com.ar tucuman@agrosoluciones.com.ar | |
| • ROBERTO CHELALAt/f 492777 RUTA 38, KM 149 - CONCEPCION - Pref. (03865) www.robertochelala.com rchelala@robertochelala.com | |

EQUIPOS INDUST. ALQUILER

| | |
|---|--|
| • COMERCIAL COLONtel 4231564 AV. COLON 111 tel 4230646 colon@arnet.com.ar | |
| • LA HISPANO ARGENTINAtel 4244589 SAN LORENZO 1454 | |
| • M Y M EDUARDO RODAtel 4330208 SAN MIGUEL 1895 t/f 4231489 | |
| • MITRE RENTA SRLtel 4216666 SUIPACHA 222 fax 4304456 mitrerenta@infovia.com.ar | |
| • VIAL AGROtel 4260747 SARGENTO CABRAL 582 t/f 4263244 BANDA DEL RIO SALI - Pref. (0381) | |

EQUIPOS INDUST. VENTA

| | |
|--|--|
| • BELVItel 4306855 SAN JUAN 964 tel 4221745 contaduria@belvisrl.com.ar | |
| • BOLLINItel 4310148 CATAMARCA 354 tel 4310870 www.bollini.com.ar info@bollini.com | |
| • CEMAR TRACTORES SRLtel 4224604 AV. AVELLANEDA 529 fax 4227347 | |
| • COMERCIAL COLONtel 4231564 AV. COLON 111 tel 4330646 colon@arnet.com.ar | |
| • DISTRIBUIDORA DIMONDt/f 4224022 MENDOZA 939 t/f 4221154 | |
| • ELECTROMECHANIC DEL NOAt/f 4238620 LUCAS CORDOBA 564 156451824 hugocamacho@arnetbiz.com.ar | |
| • FERREKITt/f 4218365 SAN MARTIN 1080 ferrekit@arnet.com.ar | |
| • INDUSTRIA CARRERASt/f 471210 25 DE MAYO 150 ALBERDI - Pref. (03865) | |
| • LA CASA DEL TALADROt/f 4229590 AV. SIRIA 1043 | |
| • LA ESQ DEL AGRICULTORtel 421663 JOAQUIN V. GONZALEZ 371 fax 421052 CONCEPCION - Pref. (03865) | |
| • MITRE RENTA SRLtel 4216666 SUIPACHA 222 fax 4304456 mitrerenta@infovia.com.ar | |
| • RYMAC SAtel 4222858 SALTA 156 tel 4217249 | |

EXPORTACION - IMPORTACION

| | |
|--|--|
| • LIBRESRIO SRLt/f 4227836 SAN MARTIN 610, 6 P OF 3 155027568 www.libresrio.com.ar suctucuman@libresrio.com.ar | |
|--|--|

FERRERIAS INDUSTRIALES

| | |
|--|--|
| • AGRICOLA GARCIA SAt/f 4283332 AV. CORONEL SUAREZ 539 t/f 4287091 ventas@agricolagarciasa.com.ar | |
| • BOLLINItel 4310148 CATAMARCA 354 tel 4310870 www.bollini.com.ar info@bollini.com | |
| • BULONERIA BELGRANOt/f 4230876 AV. BELGRANO 1534 fax 4234670 www.buloneriabelgrano.com.ar | |
| • BULONERIA LA BANDAt/f 4265307 AV. DE JESUS DIAZ 359 BANDA DEL RIO SALI | |
| • BULONERIA MARTINEZtel 4219172 AV. JUAN B. JUSTO 930 | |
| • BULONERIA MITREt/f 4232839 AV. MITRE 565 | |
| • CARLINO HNOS. S.A.tel 4330311 AV. MITRE 349 t/f 4330946 carlinosa@arnet.com.ar | |
| • COMERCIAL COLONtel 4231564 AV. COLON 111 tel 4330646 colon@arnet.com.ar | |
| • E.M.I.tel 4311233 CATAMARCA 701 | |
| • FERNANDO SUAREZ S.R.L.tel 4310763 SAN JUAN 1040 | |
| • FERREKITt/f 4218365 SAN MARTIN 1080 ferrekit@arnet.com.ar | |

| | |
|--|--|
| • FERRETERA DEL NORTEtel 4213255 ESPAÑA 28 tel 4311606 | |
| • FERRING SRLt/f 4249250 BUENOS AIRES 843 | |
| • HUINCA RENANCO NORTEt/f 4245023 9 DE JULIO 880 tel 4247687 | |
| • INDUSTRIA CARRERASt/f 471210 25 DE MAYO 150 - ALBERDI - Pref. (03865) | |
| • LA CASA DEL TALADROt/f 4229590 AV. SIRIA 1043 | |
| • MANUEL ORTIZ RECTIFICAt/f 4260149 AV. GREGORIO DIAZ 359 155873207 | |
| • MAQUITODOtel 4274252 MEJICO 684 | |
| • MEDICI Y CIA SRLtel 4213269 SAN JUAN 254 AL 60 t/f 4226662 mediciycia@uolsinectis.com.ar | |
| • MERKUSAt/f 4237474 12 DE OCTUBRE 845/851 t/f 4238195 reparacion@merkusa.com.ar | |
| • MITRE RENTA SRLtel 4216666 SUIPACHA 222 fax 4304456 mitrerenta@infovia.com.ar | |
| • PLASTIGOMAt/f 4231602 RONDEAU 2127 | |
| • REGINATOt/f 4224103 CORONEL SUAREZ 349 | |
| • REMETAL (CASA CENTRAL)tel 4331133 AV. ROCA 3615 fax 4330372 www.remetal.com.ar info@remetal.com.ar | |
| • RODA HIDRAULICAtel 422848 FRANCIA 1282 - CONCEPCION - Pref. (03865) juanpeluffo49@hotmail.com | |
| • RYMAC SAtel 4222858 SALTA 156 tel 4217249 | |
| • SEGUMATtel 4200456 BOLIVAR 615 tel 4200427 | |
| • SEMILLERIA COLOTTI15602490 RUTA 9 KM 1349, BENJAMIN PAZ TRANCAS semilleriacolotti@hotmail.com | |
| • SUMINISTRO BELGRANOt/f 4230876 AV. BELGRANO 1547 t/f 4234670 www.suministrobelgrano.com.ar | |
| • TODOBULONt/f 4310698 JOSE COLOMBRES 232 todobulon@yahoo.com.es | |
| • TUCUMAN BULONEStel 4226903 SAN MARTIN 1492 | |

FRENOS Y EMBRAGUES

| | |
|---|--|
| • CENTRO DE SERVICE TUC.tel 4285795 AV. CNEL. SUAREZ 451 | |
| • EMFREN TUCUMANt/f 4237729 AV. LIBANO 1418 | |
| • FRENO - EMBRAGUE LOPEZtel 4322667 AV. ROCA 2525 | |
| • FRENO Y EMBRAGUE LOPEZt/f 4237018 AV. MITRE 733 ventas@lopezfye.com.ar | |
| • FRENOS ALEMt/f 4246852 SAN LORENZO 1453 fye_alem@yahoo.com.ar | |
| • FRENOS LA BANDA SRLt/f 4260052 CONGRESO 40 t/f 4265399 BANDA DEL RIO SALI - Pref. (0381) | |
| • FRENOS LA RUTAtel 4330130 AV. KIRCHNER 2373 tel 4000927 | |
| • FRENOS Y EMB. JUAREZt/f 4237713 AMADOR LUCERO 279 | |
| • LA CASA DEL FRENOt/f 4237413 AV. COLON 866 lacasadelafreno@arnet.com.ar | |
| • LA FORMULAtel 4326096 AV. EJERC. DEL NORTE 1058 | |
| • MAIDANA SRLtel 4302783 CORDOBA 1349 | |
| • MARIO REPUESTOSt/f 4247923 AV. ALEM 388 | |
| • TEAM AUTOCENTROtel 4004519 AV. ROCA 1834 | |

FUMIGACION AEREA SERVICIO

| | |
|---|--|
| • AGROALAS SRLt/f 4210545 RUTA PROV. 303, KM 47 156810526 LAS CEJAS - Pref. (0381) www.agroalas.com.ar seiler@arnet.com.ar | |
| • AGROSERVICIO YORIStel 4940370 RUTA 304 KM 9 ALDERETES - Pref. (0381) asy@millic.com.ar | |

GOMA CAUCHO ARTICULOS

| | |
|---|--|
| • ATENORt/f 4287990 AV. GOB. DEL CAMPO 620 t/f 4287991 atenor@arnetbiz.com.ar | |
| • JUNINt/f 4221727 JUNIN 486 t/f 4224476 ventas@atenor.com.ar | |
| • BOLLINItel 4310148 CATAMARCA 354 tel 4310870 www.bollini.com.ar info@bollini.com | |
| • CASA CORREA Y FILTROtel 4240406 AV. SAENZ PEÑA 787 tel 4244040 tucuman@lacasadelacorrea.com.ar | |
| • COMERCIAL COLONtel 4231564 AV. COLON 111 tel 4330646 colon@arnet.com.ar | |
| • INDUSTRIA CARRERASt/f 471210 25 DE MAYO 150 - ALBERDI - Pref. (03865) | |
| • PARCHES TGtel 4830026 AV. ROCA 3728 | |

| | |
|---|--|
| • PLASTICAUCHO SAt/f 4330723 LAVALLE 2932 t/f 4323065 plasticaucho@sinectis.com.ar | |
| • PLASTIGOMAt/f 4231602 RONDEAU 2127 | |
| • RIWER REPUESTOStel 4325153 AV. MITRE 339 t/f 4326235 lu1kg@arnet.com.ar | |
| • SEGUMATtel 4200456 BOLIVAR 615 tel 4200427 | |
| • TODOBULONt/f 4310698 JOSE COLOMBRES 232 todobulon@yahoo.com.es | |

HACIENDA REMATE-CONSIG.

| | |
|---|--|
| • CAMPO Y GANADOtel 4244846 LAMADRID 117 P6 OF606 | |
| • GRANO Atel 4307259 CORDOBA 1070 | |

HIERRO - ACERO - METALES

| | |
|--|--|
| • BOLLINItel 4310148 CATAMARCA 354 tel 4310870 www.bollini.com.ar info@bollini.com | |
| • E.M.I.tel 4311233 CATAMARCA 701 | |
| • HIERRONOR SALTA - SUCtel 4361234 AV. COLON 927 SAN MIGUEL DE TUCUMAN - Pref. (0381) | |
| • INDUSTRIA CARRERASt/f 471210 25 DE MAYO 150 ALBERDI - Pref. (03865) | |
| • INMETALt/f 4940173 PIE. ARTURO ILLIA 120 ALDERETES | |
| • REMETAL (CASA CENTRAL)tel 4331133 AV. ROCA 3615 fax 4330372 www.remetal.com.ar info@remetal.com.ar | |

HORTICULTURA INSUMOS

| | |
|---|--|
| • AGRO VERDE SHt/f 4613312 SARMIENTO 812 TAFI VIEJO - Pref. (0381) marcosagroverde@argentina.com | |
| • AGROPECUARIA LULESt/f 4811558 PIE DELGADO Y J. COLOMBRES LULES - Pref. (0381) agropecuariaslules@hotmail.com | |
| • GRUPO AGROS - CIAGROtel 4275005 QUINTIN CHOLFI 27 LAS TALITAS www.agrosoluciones.com.ar tucuman@agrosoluciones.com.ar | |
| • HORTICOLA DEL NOAt/f 4811533 ESPAÑA 64 t/f 4811638 SAN ISIDRO DE LULES robertomadrid@horticoladelnoa.com.ar | |
| • SEMILLERIA COLOTTI15602490 RUTA 9 KM 1349, BENJAMIN PAZ TRANCAS semilleriacolotti@hotmail.com | |

INMOBILIARIAS - CAMPOS

| | |
|---|--|
| • ING ROBERTO SALIMt/f 4215987 SANTA FE 330 t/f 4218274 robertosalim@sinectis.com.ar | |
|---|--|

INSTRUMENTAL DE MEDICION

| | |
|--|--|
| • BOLLINItel 4310148 CATAMARCA 354 tel 4310870 www.bollini.com.ar info@bollini.com | |
| • HORTICOLA DEL NOAt/f 4811533 ESPAÑA 64 t/f 4811638 SAN ISIDRO DE LULES robertomadrid@horticoladelnoa.com.ar | |
| • LUMADRIC Y AGROSERVt/f 4204810 NUTRACION 782 - PB. B. 156436955 SAN MIGUEL DE TUCUMAN - Pref. (0381) nutricionagroserVICIOS@uolsinectis.com.ar | |
| • SEGUMATtel 4200456 BOLIVAR 615 tel 4200427 | |

LONAS - COBERTURAS

| | |
|---|--|
| • ATENORt/f 4287990 AV. GOB. DEL CAMPO 620 t/f 4287991 atenor@arnetbiz.com.ar | |
| • ATENORt/f 4221727 JUNIN 486 t/f 4224476 ventas@atenor.com.ar | |
| • COBERTURAS CORDOBAtel 4249445 AV. ROCA 1861 | |
| • HORTICOLA DEL NOAt/f 4811533 ESPAÑA 64 t/f 4811638 SAN ISIDRO DE LULES robertomadrid@horticoladelnoa.com.ar | |
| • OSCAR MAROZZIt/f 4320162 AV. ROCA 3473 155881420 oscarmarozzi@sinectis.com.ar | |
| • YUBRIN SA BOLSASt/f 4320101 AV. MITRE 599 | |
| • YUNCO SRLt/f 4281103 AV. JUAN B. JUSTO 1223 | |

LUBRICANTES - FILTROS

| | |
|---|--|
| • CASA CORREA Y FILTROtel 4240406 AV. SAENZ PEÑA 787 tel 4244040 tucuman@lacasadelacorrea.com.ar | |
| • CENTRO DE LUBRICACIONt/f 4232278 AV. BELGRANO 1933 | |
| • CENTRO DIESEL TRANCAS156300228 RUTA 9 KM 1361,5 - TRANCAS - Pref. (0381) | |
| • FILTROS NOAtel 4276788 AV. JUAN B. JUSTO 2513 t/f 4278026 | |

• **FRANCIA TRACTORES**.....tel 424857
AV. FRANCIA 961 - CONCEPCION - Pref. (03865)
franciatractores_concep@hotmail.com

• **FRANCIA TRACTORES**.....tel 426936
AV. BELGRANO - SIMOCA
• **HECTOR FARINA SA**.....tel 426936
MATHEU 330 SOBRE RUTA 38
CONCEPCION - Pref. (03865)
hmfarina@hotmail.com

• **JV INSUMOS**.....tel 4210665
AV. CNEL. SUAREZ 145
jvinsumos@tucbs.com.ar

• **LUBRE S.A.**.....tel 4921419
RUTA NAC. 9 KM. 1306
LOS NOGALES
www.lubreintar.com.ar
cbarbaglia@arnet.com.ar

• **PAUL TRADING SA**.....tel 4320483
AV. ROCA 3893
www.paultrading.com.ar
fblekvedel@paultrading.com.ar

• **PETROARS**.....t/f 4262220
RUTA 302 KM 6.5 - CEVIL POZO
www.petroarsa.com.ar
ventas@petroarsa.com.ar

• **PETROARSA SUC. I**.....tel 424717
RUTA NAC. 38 KM 736.5
CONCEPCION - Pref. (03865)
www.petroarsa.com.ar
ventasconcepcion@petroarsa.com.ar

• **PETROLTUC**.....tel 4811130
9 DE JULIO Y RUTA 301
LULES

• **PETRONORTE S.A.C.I.**.....tel 4260441
AV. SAN MARTIN 171
BANDA DEL RIO SALI

• **PONTI AGRO**.....t/f 421688
JOAQUIN V. GONZALEZ 326
CONCEPCION - Pref. (03865)

• **PROAGRO SRL**.....t/f 4300831
AV. CNEL. SUAREZ 301
administracion@proagrosl.com.ar

• **PRODUCCION S.A.**.....tel 4249005
AV. ROCA 1773
produccion@produccionsa.com.ar

• **RED AGROPECUARIA**.....t/f 4941676
AUTOPISTA PERON KM 1
ALDERETES - Pref. (0381)
info@redagropecuariasrl.com.ar

• **REFINOR**.....tel 4516400
RUTA PROV. 302 KM 6.5
BANDA DEL RIO SALI - Pref. (0381)

• **TECNOAGRO**.....t/f 4284400
ALFREDO PALACIOS 480
www.luissferro.com.ar
tecnogro@luissferro.com.ar

• **TRANSMISION AUTOMOTOR**.....tel 4218342
SANTIAGO 972
transmiautomotor@arnet.com.ar

MAQUINAS AGRIC. VENTA

• **AGRICOLA GARCIA SA**.....t/f 4283332
AV. CORONEL SUAREZ 539
ventas@agricolagarciasa.com.ar

• **AGRO INGENIERIA**.....t/f 4226423
AV. CORONEL SUAREZ 387
agroingenieria@arnet.com.ar

• **AGROCLASIC S.R.L.**.....tel 4286444
AV. GDOR. DEL CAMPO 868

• **AGROSERVICIOS MAP SH**.....t/f 155025776
AUTOP. I.D. PERON KM 2
ALDERETES - Pref. (0381)
agroserviciosmapsh@gmail.com

• **ARRIAZU AGRO SRL**.....tel 4228591
SAN MARTIN 1448
www.ariazuagro.com.ar
ariazuagro@ariazuagro.com.ar

• **ASPEN SRL**.....t/f 422492
AV. AVELLANEDA 537
aspensrl@arnet.com.ar

• **ASPEN SRL**.....t/f 424999
RIVADAVIA 38
CONCEPCION - Pref. (03865)

• **AUDI HNOS.**.....t/f 4004132
AV. CIRCUNVALAC. KM 1299
LAS TALITAS - Pref. (0381)
www.audihnos.com.ar
info@audihnos.com.ar

• **BELLI Y CIA SRL**.....t/f 4273491
CATAMARCA 2603
t/f 4276271

• **CAMPODER S.R.L.**.....t/f 4282034
AV. GOB. DEL CAMPO 918
www.campodersrl.com.ar
campodersrl@campodersrl.com.ar

• **CARLINO HNOS. S.A.**.....t/f 4330311
AV. MITRE 349
carlinos@arnet.com.ar

• **CIMS**.....t/f 4310452
CATAMARCA 487
cimsatucuman@arnetbiz.com.ar

• **EL TALA REMOQUES**.....tel 4267979
RUTA 9 Y RUTA 306
LOS VALLISTOS - Pref. (0381)
www.eltalaremoques.com.ar
pdiaz@eltalaremoques.com.ar

• **ELECTROMECANIC DEL NOA**.....t/f 4328620
LUCAS CORDOBA 564
hugocamacho@arnetbiz.com.ar

• **FACTOR - BAQUIA**.....t/f 4260377
LAVALLE Y PIE CASEROS
BANDA DEL RIO SALI
dbenito@factorsa.com.ar

• **FINNING CAT.**.....tel 4326935
AV. ROCA 2965

• **GIMENEZ HNOS.**.....t/f 4231168
JUAN B. TERAN 217
gimenezhnos@infovia.com.ar

• **GOLONDRIN**.....t/f 4309375
AV. CNEL. SUAREZ 395
www.golondrinargentina.com.ar
golondrin@cevt.com.ar

• **HECTOR FARINA SA**.....tel 426936
MATHEU 330 SOBRE RUTA 38
CONCEPCION - Pref. (03865)
hmfarina@hotmail.com

• **INDUSTRIA CARRERAS**.....t/f 471210
25 DE MAYO 150 - ALBERDI - Pref. (03865)

• **JORGE AUDI**.....t/f 4277136
MONTEAGUDO 2456

• **LA CASA PULVERIZADORA**.....t/f 4369562
LINCOLN 996

• **LEON ALPEROVICH GROUP**.....tel 4374050
RUTA 9, KM 1300
LOS POCHOS
repuestos@leonalperovich.com.ar

• **MEDICI Y CIA SRL**.....tel 4213269
SAN JUAN 254 AL 60
mediciycia@uolsinectis.com.ar

• **MONTANARO Y CIA**.....tel 4616963
B. MITRE Y SAENZ PENIA
TAFI VIEJO - Pref. (0381)
montanaroycia@arnetbiz.com.ar

• **MONTANARO Y CIA**.....t/f 155070562
RUTA 301, KM. 17
PARQUE INDUSTRIAL LULES - Pref. (0381)
montanaroycia@arnetbiz.com.ar

• **PAUL TRADING SA**.....tel 4320483
AV. ROCA 3893
www.paultrading.com.ar
fblekvedel@paultrading.com.ar

• **PECC AGRO**.....t/f 4260654
AV. GREGORIO DIAZ 639
BANDA DEL RIO SALI - Pref. (0381)
peccagrorepuestos@yahoo.com.ar

• **PLA**.....t/f 4318235
AV. GOB. DEL CAMPO 1042
www.pla.com.ar
tucuman@pla.com.ar

• **POLCA**.....t/f 4530680
PARQUE INDUSTRIAL TUCUMAN
www.pueblemaquinarias.com.ar

• **PONTI AGRO**.....t/f 421688
JOAQUIN V. GONZALEZ 326
CONCEPCION - Pref. (03865)

• **PONTI Y ROSSO**.....t/f 421688
I.V. GONZALEZ 281
CONCEPCION - Pref. (03865)
pontirosso@hotmail.com

• **PROAGRO SRL**.....t/f 4300831
AV. CNEL. SUAREZ 301
administracion@proagrosl.com.ar

• **RAMON DIAZ (FAMACO)**.....tel 4941130
LAVALLE 3164
155000986

• **ROBERTO CHELALA**.....t/f 492777
RUTA 38, KM 149 - CONCEPCION - Pref. (03865)
www.robertochelala.com
rchelala@robertochelala.com

• **T.M. ROLDAN SRL**.....t/f 4327664
LAVALLE 3557
www.tmroldansrl.com.ar
tmagro@tmroldansrl.com.ar

• **TECNOAGRO**.....t/f 4284400
ALFREDO PALACIOS 480
www.luissferro.com.ar
tecnogro@luissferro.com.ar

MAQUINAS AGRIC. REPARAC.

• **AGRICOLA GARCIA SA**.....t/f 4283332
AV. CORONEL SUAREZ 539
ventas@agricolagarciasa.com.ar

• **AGRO INGENIERIA**.....t/f 4226423
AV. CORONEL SUAREZ 387
agroingenieria@arnet.com.ar

• **AGROSERVICIOS MAP SH**.....t/f 155025776
AUTOP. I.D. PERON KM 2
ALDERETES - Pref. (0381)
agroserviciosmapsh@gmail.com

• **AUDI HNOS.**.....t/f 4004132
AV. CIRCUNVALAC. KM 1299
LAS TALITAS - Pref. (0381)
www.audihnos.com.ar
info@audihnos.com.ar

• **CARLINO HNOS. S.A.**.....tel 4330311
AV. MITRE 349
carlinos@arnet.com.ar

• **CASA ROJO**.....tel 4213885
24 DE SETIEMBRE 1080
t/f 4212317

• **CIMS**.....t/f 4310452
CATAMARCA 487
cimsatucuman@arnetbiz.com.ar

• **EST. MINERO DEL NORTE**.....tel 4811316
TENIENTE AUVEUX 480
SAN ISIDRO DE LULES - Pref. (0381)
fedexolea@hotmail.com

• **FACTOR - BAQUIA**.....t/f 4260377
LAVALLE Y PIE CASEROS
BANDA DEL RIO SALI
dbenito@factorsa.com.ar

• **GIMENEZ HNOS.**.....t/f 4231168
JUAN B. TERAN 217
gimenezhnos@infovia.com.ar

• **GOLONDRIN**.....t/f 4309375
AV. CNEL. SUAREZ 395
www.golondrinargentina.com.ar
golondrin@cevt.com.ar

• **HECTOR FARINA SA**.....tel 426936
MATHEU 330 SOBRE RUTA 38
CONCEPCION - Pref. (03865)
hmfarina@hotmail.com

• **HIDRAULICA NOROESTE**.....t/f 4245104
JUJUY 964
hidraulicanoroeste@sinectis.com.ar

• **INDUSTRIA CARRERAS**.....t/f 471210
25 DE MAYO 150 - ALBERDI - Pref. (03865)

• **INMETAL**.....t/f 4940173
PIE. ARTURO ILLIA 120
ALDERETES

• **JORGE AUDI**.....t/f 4277136
MONTEAGUDO 2456

• **JORGE DEBES**.....tel 4345763
ASUNCION 289
jorgedebes@yahoo.com.ar

• **KUNINO**.....tel 4234266
DON BOSCO 2473

• **LA CASA DEL TRACTOR**.....t/f 4304602
ITALIA 875 ESQ. AV. SIRIA
lacasadelttractor@arnet.com.ar

• **LA CASA PULVERIZADORA**.....t/f 4369562
LINCOLN 996

• **LA ESQ. DEL AGRICULTOR**.....tel 421663
JOAQUIN V. GONZALEZ 371
CONCEPCION - Pref. (03865)

• **LEGAR**.....t/f 4330907
A. DE LA VEGA 640
www.legarsrl.com.ar
legar@legarsrl.com.ar

• **MONTANARO Y CIA**.....tel 4616963
B. MITRE Y SAENZ PENIA
TAFI VIEJO - Pref. (0381)
montanaroycia@arnetbiz.com.ar

• **MONTANARO Y CIA**.....t/f 155070562
RUTA 301, KM. 17
PARQUE INDUSTRIAL LULES - Pref. (0381)
montanaroycia@arnetbiz.com.ar

• **PECC AGRO**.....t/f 4260654
AV. GREGORIO DIAZ 639
BANDA DEL RIO SALI - Pref. (0381)
peccagrorepuestos@yahoo.com.ar

• **PLA**.....t/f 4318235
AV. GOB. DEL CAMPO 1042
www.pla.com.ar
tucuman@pla.com.ar

• **POLCA**.....t/f 4530680
PARQUE INDUSTRIAL TUCUMAN
www.pueblemaquinarias.com.ar

• **PONTI AGRO**.....t/f 421688
JOAQUIN V. GONZALEZ 326
CONCEPCION - Pref. (03865)

• **PONTI Y ROSSO**.....t/f 421688
I.V. GONZALEZ 281
CONCEPCION - Pref. (03865)
pontirosso@hotmail.com

• **RADIADORES G. MOREIRA**.....t/f 4277680
AV. J. B. JUSTO 2649
t/f 4277936

• **RADIADORES LITO**.....tel 4233644
SAN LORENZO 2143

• **RAMON DIAZ (FAMACO)**.....tel 4941130
LAVALLE 3164
155000986

• **ROBERTO CHELALA**.....t/f 492777
RUTA 38, KM 149 - CONCEPCION - Pref. (03865)
www.robertochelala.com
rchelala@robertochelala.com

• **TALLERES POA**.....tel 4330300
AV. COLON 547

• **TECNOAGRO**.....t/f 4284400
ALFREDO PALACIOS 480
www.luissferro.com.ar
tecnogro@luissferro.com.ar

• **TRANSMISION AUTOMOTOR**.....tel 4218342
SANTIAGO 972
transmiautomotor@arnet.com.ar

• **TUCUMAN ORUGAS**.....tel 4220650
LA PRIDA 2781
www.tucumanorugas.com.ar
info@tucumanorugas.com.ar

• **UROQUIZA RAUL**.....t/f 422054
J. HAIMES 1621 - CONCEPCION - Pref. (03865)

MAQUINAS AGRIC. REPUESTOS

• **AGRICOLA GARCIA SA**.....t/f 4283332
AV. CORONEL SUAREZ 539
ventas@agricolagarciasa.com.ar

• **AGRO INGENIERIA**.....t/f 4226423
AV. CORONEL SUAREZ 387
agroingenieria@arnet.com.ar

• **AGROTRAC**.....tel 4300606
AV. SIRIA 1166

• **AUDI HNOS.**.....t/f 4004132
AV. CIRCUNVALAC. KM 1299
LAS TALITAS - Pref. (0381)
www.audihnos.com.ar
info@audihnos.com.ar

• **BELLI Y CIA SRL**.....t/f 4273491
CATAMARCA 2603
t/f 4276271

• **CARLINO HNOS. S.A.**.....tel 4330311
AV. MITRE 349
carlinos@arnet.com.ar

• **CASA ROJO**.....tel 4213885
24 DE SETIEMBRE 1080
t/f 4212317

• **CIMS**.....t/f 4310452
CATAMARCA 487
cimsatucuman@arnetbiz.com.ar

• **DEALBERA REPUESTOS**.....t/f 472699
COLOMBRES Y RIVADAVIA
ALBERDI - Pref. (03865)
dealbera@arnet.com.ar

• **EST. MINERO DEL NORTE**.....tel 4811316
TENIENTE AUVEUX 480
SAN ISIDRO DE LULES - Pref. (0381)
fedexolea@hotmail.com

• **FACTOR - BAQUIA**.....t/f 4260377
LAVALLE Y PIE CASEROS
BANDA DEL RIO SALI
dbenito@factorsa.com.ar

• **FRANCIA TRACTORES**.....tel 424857
AV. FRANCIA 961 - CONCEPCION - Pref. (03865)
franciatractores_concep@hotmail.com

• **FRANCIA TRACTORES**.....tel 426936
AV. BELGRANO - SIMOCA

• **FRENO - EMBRAGUE LOPEZ**.....tel 4322667
AV. ROCA 2525

• **FRENO Y EMBRAGUE LOPEZ**.....t/f 4237018
AV. MITRE 733
ventas@lopezfye.com.ar

• **GOLONDRIN**.....t/f 4309375
AV. CNEL. SUAREZ 395
www.golondrinargentina.com.ar
golondrin@cevt.com.ar

• **HECTOR FARINA SA**.....tel 426936
MATHEU 330 SOBRE RUTA 38
CONCEPCION - Pref. (03865)
hmfarina@hotmail.com

• **HIDRAULICA NOROESTE**.....t/f 4245104
JUJUY 964
hidraulicanoroeste@sinectis.com.ar

• **INDUSTRIA CARRERAS**.....t/f 471210
25 DE MAYO 150 - ALBERDI - Pref. (03865)

• **INMETAL**.....t/f 4940173
PIE. ARTURO ILLIA 120
ALDERETES

• **JORGE AUDI**.....t/f 4277136
MONTEAGUDO 2456

• **KOTLER**.....tel 4856903
AV. KIRCHNER 1604
tel 4369056

• **LA CASA PULVERIZADORA**.....t/f 4369562
LINCOLN 996

• **LA ESQ. DEL AGRICULTOR**.....tel 421663
JOAQUIN V. GONZALEZ 371
CONCEPCION - Pref. (03865)

• **LEGAR**.....t/f 4330907
A. DE LA VEGA 640
www.legarsrl.com.ar
legar@legarsrl.com.ar

• **LEON ALPEROVICH GROUP**.....tel 4374050
RUTA 9, KM 1300
LOS POCHOS
repuestos@leonalperovich.com.ar

• **MARTINEZ TRACTORES**.....t/f 421525
SAN JUAN 54
martineztractores_54@hotmail.com

• **MEDICI Y CIA SRL**.....tel 4213269
SAN JUAN 254 AL 60
mediciycia@uolsinectis.com.ar

• **MONTANARO Y CIA**.....tel 4616963
B. MITRE Y SAENZ PENIA
TAFI VIEJO - Pref. (0381)
montanaroycia@arnetbiz.com.ar

• **MONTANARO Y CIA**.....t/f 155070562
RUTA 301, KM. 17
PARQUE INDUSTRIAL LULES - Pref. (0381)
montanaroycia@arnetbiz.com.ar

• **PAUL TRADING SA**.....tel 4320483
AV. ROCA 3893
www.paultrading.com.ar
fblekvedel@paultrading.com.ar

• **PECC AGRO**.....t/f 4260654
AV. GREGORIO DIAZ 639
BANDA DEL RIO SALI - Pref. (0381)
peccagrorepuestos@yahoo.com.ar

• **PLA**.....t/f 4318235
AV. GOB. DEL CAMPO 1042
www.pla.com.ar
tucuman@pla.com.ar

• **PONTI AGRO**.....t/f 421688
JOAQUIN V. GONZALEZ 326
CONCEPCION - Pref. (03865)

• **PONTI Y ROSSO**.....t/f 421688
I.V. GONZALEZ 281
CONCEPCION - Pref. (03865)
pontirosso@hotmail.com

• **RAUL VITALE**.....t/f 4236875
LAVALLE 3055

• **ROBERTO CHELALA**.....t/f 492777
RUTA 38, KM 149
CONCEPCION - Pref. (03865)
www.robertochelala.com
rchelala@robertochelala.com

• **RODAEVER SA**.....t/f 4223626
JOSE COLOMBRES 340
www.rodaever.com.ar
info@rodaever.com.ar

• **T.M. ROLDAN SRL**.....t/f 4327664
LAVALLE 3557
www.tmroldansrl.com.ar
tmagro@tmroldansrl.com.ar

• **TECNOAGRO**.....t/f 4284400
ALFREDO PALACIOS 480
www.luissferro.com.ar
tecnogro@luissferro.com.ar

METALURGICAS

• **CONST. MET. MODELO**.....t/f 4274755
AV. JUAN B. JUSTO 1980

• **CONST. METAL. MODELO**.....t/f 4279632
PIE. RAMON Y CAJAL 158
ALT. AV. J. B. JUSTO 2250

• **DI BACCO Y CIA. SRL**.....t/f 4372194
RUTA 9 KM. 1298
t/f 4372206

• **EDUARDO O. FORMOSO**.....t/f 4322823
LAVALLE 2402

• **EST. MINERO DEL NORTE**.....tel 4811316
TENIENTE AUVEUX 480
SAN ISIDRO DE LULES - Pref. (0381)
fedexolea@hotmail.com

• **ESTRUFOR SRL**.....t/f 4256923
AV. SOLANO VERA 1100
YERBA BUENA - Pref. (0381)

• **INDUS METALMECANICA**.....tel 4242819
9 DE JULIO 1051
fax 4246620

• **INDUSTRIA CARRERAS**.....t/f 471210
25 DE MAYO 150
ALBERDI - Pref. (03865)

• **INMETAL**.....t/f 4940173
PIE. ARTURO ILLIA 120
ALDERETES

• **LA ESQ. DEL AGRICULTOR**.....tel 421663
JOAQUIN V. GONZALEZ 371
CONCEPCION - Pref. (03865)

• **LLANOS METAL**tel. 4001197
AV. CIRCUNVALAC. KM 1295
llanosmetal@hotmail.com
tel. 4004174

• **METALURGICA ASTURIANA**t/f 4330188
SAN JUAN 2145

• **METALURGICA ESERINT**tel. 4322089
MIGUEL DE AZCUEENAGA 262 fax 4325820

• **PUERTAS S.A.**tel. 4233489
AV. ROCA 3489

• **RIO AZUL INGENIERIA**t/f 4233340
LAVALLE 2974
www.razul.com.ar
razul@razul.com.ar

• **TALME**t/f 4283256
MARTIN BERHO 281

• **TUCUMAN ORUGAS**tel. 4272650
LAPRIDA 2780 t/f 4220087
www.tucumanorugas.com.ar
info@tucumanorugas.com.ar

MOTORES ELECTRICOS

• **ATILIO MAROLA**tel. 4321553
LIBERTAD 462

• **BELLI Y CIA SRL**t/f 4273491
CATAMARCA 2603 t/f 4276271

• **BELVI**tel. 4306855
SAN JUAN 964
contaduria@belvisrl.com.ar

• **BOLLINI**tel. 4310148
CATAMARCA 354 tel. 4310870
www.bollini.com.ar
info@bollini.com

• **COMPRESORES GOMEZ**tel. 4290534
FORTUNATA GARCIA 962

• **DISTRIBUIDORA DIMOND**t/f 4224022
MENDOZA 939 t/f 4221154

• **ELECTROM ALBURQUERQUE**t/f 4230042
LAMADRID 3570
electrol@sinectis.com.ar

• **ELECTROMECANIC DEL NOA**t/f 4328620
LUCAS CORDOBA 564 156451824
hugocamacho@arnetbiz.com.ar

• **ELECTROMECANICA GH**t/f 4321594
SAN LORENZO 2348

• **FERREKIT**t/f 4218365
SAN MARTIN 1080
ferrekit@arnet.com.ar

• **INDUSTRIA CARRERAS**t/f 471210
25 DE MAYO 150 - ALBERDI - Pref. (03865)

• **LA CASA DEL TALADRO**t/f 4229590
AV. SIRIA 1043

• **MEDICI Y CIA SRL**tel. 4213269
SAN JUAN 254 AL 60 t/f 4226662
medicicia@quolsinectis.com.ar

• **MERKUSA**t/f 4237474
12 DE OCTUBRE 845/851 t/f 4238195
reparacion@emerkusa.com.ar

• **MITRE RENTA SRL**tel. 4216666
SUIPACHA 222 fax 4304456
mitrerenta@infovia.com.ar

• **RYMAC SA**tel. 4222858
SALTA 156 tel. 4217249

• **SUMINISTRO BELGRANO**t/f 4230876
AV. BELGRANO 1547 t/f 4234670
www.suministrobelgrano.com.ar

• **TE Y MI**t/f 4293809
LARREA 426 154025543
teymi_ge@yahoo.com.ar

• **TECNOCAMPO SRL**tel. 421688
JOAQUIN V. GONZALEZ 326 424047
CONCEPCION - Pref. (03865)
tecnocamposl@hotmail.com

NEUMATICOS

• **ACCESO NORTE**tel. 4277745
AV. SIRIA 2350 tel. 4273208
accionnorte@arnet.com.ar

• **ACCESO NORTE**tel. 425820
AV. BELGRANO 198
CONCEPCION - Pref. (03865)
accosusuc@arnet.com.ar

• **ANDIAMO NEUMATICOS**tel. 426980
SAN MARTIN 938 - CONCEPCION - Pref. (03865)
info@andiamoneumaticos.com.ar

• **FOCAR**t/f 4330801
AV. BELGRANO 2053 t/f 4234911
focar@bigfoot.com

• **GOMERIA EL SOL**tel. 4330532
AV. ROCA 2407 tel. 4330888
www.neumaticoselsol.com.ar
gomeriaelsol@neumaticoselsol.com.ar

• **GOMERIA EL SOL (BRS)**tel. 4379208
BELGRANO 86 ESQ RECONQUIS
BANDA DEL RIO SALI

• **GOMERIA UNIVERSAL**t/f 4243088
AVDA. ROCA 1617 t/f 4243591

• **JDG NEUMATICOS**t/f 4280909
AUT. PERON Y CIRCUNVAL
CAMINO AL AEROPUERTO - Pref. (0381)
jdgneumaticos@gargroup.com.ar

• **LA PERLA GROUP SRL**t/f 426810
MATHEU 10
CONCEPCION - Pref. (03865)
laperlagroup@live.com

• **MONTANARO Y CIA**tel. 4616963
B. MITRE Y SAENZ PEÑA tel. 4619088
TAFI VIEJO - Pref. (0381)
montanaroycia@arnetbiz.com.ar

• **MONTANARO Y CIA**155070562
RUTA 301, KM. 17
PARQUE INDUSTRIAL LULES - Pref. (0381)
montanaroycia@arnetbiz.com.ar

• **NEUMATICOS NORTE**tel. 4009999
RUTA 9 Y RUTA 306 tel. 4307777
LOS VALLISTOS - B.R.S. - Pref. (0381)
ventas@neumaticosnorte.com

• **NEUMATICOS NORTE**t/f 421112
RIVADAVIA 184 - CONCEPCION - Pref. (03865)
ventas@neumaticosnorte.com

• **NEUMATICOS NORTE**t/f 4009999
FRANCIA 90
ventas@neumaticosnorte.com

• **NEUMATIC S.**tel. 4322246
AV. COLON 370

• **NUÑEZ NEUMATICOS**t/f 4239632
SANTIAGO 1424

• **PAUL TRADING SA**tel. 4320483
AV. ROCA 3893 tel. 4330463
www.paultrading.com.ar
fblekwedel@paultrading.com.ar

• **PEREZ CURBELO**tel. 4365893
AV. ROCA 2226 fax 4365894
perezcurbelohnos@arnet.com.ar

• **TEAM AUTOCENTRO**tel. 4004519
AV. ROCA 1834

OLEOHIDRAULICAS

• **CDC**t/f 4326407
LAVALLE 2747 t/f 4360007

• **HIDRAULICA J. BACAS**tel. 425284
SAN MARTIN 2520
CONCEPCION - Pref. (03865)

• **HIDRAULICA MALDONADO**t/f 4365272
AV. ROCA 2942
hidraulicamaldonado@arnet.com.ar

• **HIDRAULICA NOROESTE**t/f 4245104
JUJUY 964 t/f 4242253
hidraulicanoroeste@sinectis.com.ar

• **LEGAR**t/f 4330907
A. DE LA VEGA 640 t/f 4236673
www.legarsrl.com.ar
legar@legarsrl.com.ar

• **OLEOHIDRAULICA NORTE**tel. 4238172
AV. ROCA 2881

• **OLEOHIDRAULICA VORTICE**tel. 4279222
AV. JUAN B. JUSTO 2531

• **RODA HIDRAULICA**tel. 422848
FRANCIA 1282 - CONCEPCION - Pref. (03865)
juanpeluffo49@hotmail.com

• **TALLER VIAL**t/f 4236875
LAVALLE 3055

• **TUCUMAN GOMA**tel. 4318315
AV. GDOR. DEL CAMPO 658
tucumangoma@arnetbiz.com.ar

• **VENTURI HNOS.**t/f 4360074
AV. ROCA 1664 t/f 4364262
ventas@moventu.com

PERFORACIONES

• **LUIS ALCOVER SRL**t/f 4282024
AV. GOB. DEL CAMPO 1157 t/f 4281875

• **PRODUCCION S.A.**tel. 4249005
AV. ROCA 1773 fax 4249551
produccion@produccionsa.com.ar

PLASTICOS AGRICOLAS

• **AGRICOLA GARCIA SA**t/f 4283332
AV. CORONEL SUAREZ 539 t/f 4287091
ventas@agricolagarciasa.com.ar

• **AGROPECUARIA DEL POZO**427023
SAN MARTIN 1861
CONCEPCION - Pref. (03865)
agrodelpozo@yahoo.com.ar

• **AGROPECUARIA EL PARQUE**t/f 4219219
AV. CNEL SUAREZ 55

• **AGROPECUARIA LULES**t/f 4811558
PIE DELGADO Y J. COLOMBRES
LULES - Pref. (0381)
agropecuariallules@hotmail.com

• **AGROQUIMICA ALBERDI**tel. 427800
LIDORO QUINTEROS 222 tel. 4272722
ALBERDI - Pref. (03865)
agroquimicadl@arnet.com.ar

• **AGROTECNICA DEL NORTE**t/f 4239724
LAS PIEDRAS 1763

• **ATENOR**t/f 4287990
AV. GOB. DEL CAMPO 620 t/f 4287991
atenor@arnetbiz.com.ar

• **ATENOR**t/f 4221727
JUNIN 486 t/f 4224476
ventas@atenor.com.ar

• **GRUPO AGROS - CIAGRO**tel. 4275005
QUINTIN CHOLFI 27
LAS TALITAS
www.agrosoluciones.com.ar
tucuman@agrosoluciones.com.ar

• **HORTICOLA DEL NOA**t/f 4811533
ESPANA 64 t/f 4811638
SAN ISIDRO DE LULES
robertomadrid@horticoladelnoa.com.ar

• **INDUSTRIA CARRERAS**t/f 471210
25 DE MAYO 150 - ALBERDI - Pref. (03865)

• **PLASTIGOMA**t/f 4231602
RONDEAU 2127

• **PROPACCKING**tel. 4277535
AV. REP. DEL LIBANO 1823 t/f 4273950
propack@arnet.com.ar

• **YUBRIN SA BOLSAS**t/f 4320101
AV. MITRE 599

• **YUNCO SRL**t/f 4281103
AV. JUAN B. JUSTO 1223

• **GRUPO AGROS - CIAGRO**tel. 4275005
QUINTIN CHOLFI 27
LAS TALITAS
www.agrosoluciones.com.ar
tucuman@agrosoluciones.com.ar

• **INDUSTRIA CARRERAS**t/f 471210
25 DE MAYO 150
ALBERDI - Pref. (03865)

POSTES - TRANQUERAS

PREMOLDEADOS

• **TENSOLITE**tel. 4372215
RUTA 9 KM. 1298 fax 4372209
LOS POQUITOS
www.tensolite.com.ar
tensolite@tensolite.com.ar

• **PULVERIZACION SERVICIO DE**

• **AGROSERVICIOS MAP SH**155025776
AUTOP. J.D. PERON KM 2 155285606
ALDERETES - Pref. (0381)
agroserviciosmapsh@gmail.com

• **LA CASA PULVERIZADORA**t/f 4369562
LINCOLN 996

• **MONTANARO Y CIA**tel. 4616963
B. MITRE Y SAENZ PEÑA tel. 4619088
TAFI VIEJO - Pref. (0381)
montanaroycia@arnetbiz.com.ar

• **MONTANARO Y CIA**155070562
RUTA 301, KM. 17
PARQUE INDUSTRIAL LULES - Pref. (0381)
montanaroycia@arnetbiz.com.ar

• **PLA**t/f 4318235
AV. GOB. DEL CAMPO 1042
www.pla.com.ar
tucuman@pla.com.ar

• **RURALS SRL**tel. 4285030
AV. GOB. DEL CAMPO 668
info@rurals.com.ar

RADIADORES

• **LA CASA DEL RADIADOR**tel. 4277936
PIE CNEL MURGA 34/36 tel. 4270125
ALT. AV. J.B. JUSTO 2600

• **RADIADORES CARRANZA**t/f 4321377
PELLEGRINI 661 t/f 4330058

• **RADIADORES G. MOREIRA**t/f 4277680
AV. J. B. JUSTO 2649 t/f 4277936

• **RADIADORES LITO**tel. 4233644
SAN LORENZO 2143

• **RADIADORES MOREIRA**tel. 4245693
LA PLATA 38 t/f 4242843

RADIOCOMUNICACIONES

• **DISCAR**t/f 430-3434
CORDOBA 429

• **ESTADO SOLIDO**tel. 4243502
LAVALLE 886 t/f 4246131
esolido@infovia.com.ar

• **JOSE A. ZENAVILLA**tel. 4246440
MORENO 905 fax 4201527

• **RF COMUNICACIONES**tel. 4238077
SGO. DEL ESTERO 1520

• **SERRANO COMUNICACIONES**t/f 4323324
SUIPACHA 418 t/f 4321324

RECTIFICACION DE MOTORES

• **AGRO INGENIERIA**t/f 4226423
AV. CORONEL SUAREZ 387 tel. 4309375
agroingenieria@arnet.com.ar

• **BARTOLOME BOBBA**tel. 4330040
CNEL. ZELAYA 642

• **CASA ROJO**tel. 4213985
24 DE SETIEMBRE 1080 tel. 4212317

• **CHINCARINI SRL**t/f 4330846
SANTA FE 1777 t/f 4233202

• **DIVARVARO RECTIFICAC**tel. 4237162
LUCAS CORDOBA 664

• **HECTOR FARINA SA**tel. 426936
MATHEU 330 SOBRE RUTA 38
CONCEPCION - Pref. (03865)
hmfarina@hotmail.com

• **MANUEL ORTIZ RECTIFICA**t/f 4260149
AV. GREGORIO DIAZ 359 155873207

• **BANDA DEL RIO SALI**tel. 4301015
MARIO BRAVO 22

• **RECTIFICACIONES NIEVA**155003512
PIE. REPUBLICA 623 155897745
(ALT. LAVALLE 2650)

• **RECTIFICACIONES RIVERO**t/f 4296995
BUENOS AIRES 1350

• **RECTIFICACIONES SUR**t/f 425266
J. V. GONZALEZ 333
CONCEPCION - Pref. (03865)

• **RECTIFICADORA C Y P**tel. 4830074
AV. INDEPENDENCIA 2570 156048267
cyrectificaciones@hotmail.com

REFRIGERACION INDUSTRIAL

• **OSCAR BASIOLTA E HIJO**t/f 4347488
BOLIVIA 4781 tel. 4346655

• **AGRO TIUNO S.A.**tel. 4281200
AV. GOB. DEL CAMPO 856 t/f 4285431
agrotiun@agrotiun.com.ar

• **AGROPECUARIA LULES**t/f 4811558
PIE DELGADO Y J. COLOMBRES
LULES - Pref. (0381)
agropecuariallules@hotmail.com

• **ATENOR**t/f 4287990
AV. GOB. DEL CAMPO 620 t/f 4287991
atenor@arnetbiz.com.ar

• **ATENOR**t/f 4221727
JUNIN 486 t/f 4224476
ventas@atenor.com.ar

• **ECO RIEGO**15448841
S. MARTIN Y 12 DE OCT.
LA COCHA - Pref. (03865)

• **HORTICOLA DEL NOA**t/f 4811533
ESPANA 64 t/f 4811638
SAN ISIDRO DE LULES
robertomadrid@horticoladelnoa.com.ar

• **INDUSTRIA CARRERAS**t/f 471210
25 DE MAYO 150 - ALBERDI - Pref. (03865)

• **IRRINOVA**t/f 4324040
JUAN JOSE PASO 345

• **IRRINORT**tel. 4327941
LIBERTAD 283 ESQ. PIEDRAS t/f 4327950

• **LA ESQ DEL AGRICULTOR**tel. 421663
JOAQUIN V. GONZALEZ 371 fax 421052
CONCEPCION - Pref. (03865)

• **PILETAS DINO**t/f 4282069
ALVAREZ CONDRACO 322 tel. 4254346

• **TECNOCONTROL**t/f 4242537
PIE. P. ARGENTINO 1380 t/f 4249056
tecnocontrol@tecnocontrolarnetbiz.com.ar

• **TENSOLITE**tel. 4372215
RUTA 9 KM. 1298 fax 4372209
LOS POQUITOS
www.tensolite.com.ar
tensolite@tensolite.com.ar

RULEMANES

• **AGRICOLA GARCIA SA**t/f 4283332
AV. CORONEL SUAREZ 539 t/f 4287091
ventas@agricolagarciasa.com.ar

• **BULONERIA MARTINEZ**tel. 4219172
AV. JUAN B. JUSTO 930

• **CENTRO RODAMIENTOS**tel. 4311753
SAN JUAN 1040 t/f 4306361

• **HECTOR FARINA SA**tel. 426936
MATHEU 330 SOBRE RUTA 38
CONCEPCION - Pref. (03865)
hmfarina@hotmail.com

• **INDUSTRIA CARRERAS**t/f 471210
25 DE MAYO 150 - ALBERDI - Pref. (03865)

• **JORGE AUDI**t/f 4277136
MONTEAGUDO 2456

• **JORGE FRIAS RODAMIENTO**t/f 4311908
CATAMARCA 384

• **MARTINEZ TRACTORES**t/f 4211525
SAN JUAN 54 156449273
martineztractores_54@hotmail.com

• **RE-PUES-TRAC S.R.L.**t/f 422054
HAJMES 1640 - CONCEPCION - Pref. (03865)

• **RODA HIDRAULICA**tel. 422848
FRANCIA 1282 - CONCEPCION - Pref. (03865)
juanpeluffo49@hotmail.com

• **RODAEVER SA**t/f 4223626
JOSE COLOMBRES 340 t/f 4225994
www.rodaever.com.ar
info@rodaever.com.ar

• **RODAMIENTOS CATAMARCA**t/f 4306658
CATAMARCA 486

• **RODAMIENTOS RIVADAVIA**t/f 4940513
AV. RIVADAVIA 76 - ALDERETES

• **RULEMANES SALTA**tel. 4311952
CATAMARCA 460
rulemanessalta@arnetbiz.com.ar

• **TECNOCAMPO SRL**tel. 421688
JOAQUIN V. GONZALEZ 326 424047
CONCEPCION - Pref. (03865)
tecnocamposl@hotmail.com

• **TRANSMISION AUTOMOTOR**tel. 4218342
SANTIAGO 972 t/f 4229379
transmiuautomotor@arnet.com.ar

SEGURIDAD-HIGIENE INDUST

• **ATENOR**t/f 4287990
AV. GOB. DEL CAMPO 620 t/f 4287991
atenor@arnetbiz.com.ar

• **ATENOR**t/f 4221727
JUNIN 486 t/f 4224476
ventas@atenor.com.ar

• **BOLLINI**tel. 4310148
CATAMARCA 354 tel. 4310870
www.bollini.com.ar
info@bollini.com

• **BULONERIA BELGRANO**t/f 4230876
AV. BELGRANO 1534 t/f 4234670
www.buloneriabelgrano.com.ar

• **COMERCIAL COLON**t/f 4231564
AV. COLON 111 t/f 4330646
colon@arnet.com.ar

• **FERREKIT**t/f 4218365
SAN MARTIN 1080
ferrekit@arnet.com.ar

• **INDUSTRIA CARRERAS**t/f 471210
25 DE MAYO 150 - ALBERDI - Pref. (03865)

• **MITRE RENTA SRL**tel. 4216666
SUIPACHA 222 fax 4304456
mitrerenta@infovia.com.ar

• **PAMPERO**tel. 4326323
ADOLFO DE LA VEGA 94
www.pampenorte.com.ar
info@pampenorte.com.ar

• **PLASTIGOMA**t/f 4231602
RONDEAU 2127

• **PROPACCKING**tel. 4277535
AV. REP. DEL LIBANO 1823 t/f 4273950
propack@arnet.com.ar

• **SEGUMAT**tel. 4200456
BOLIVAR 615 tel. 4200427

• **SUMINISTRO BELGRANO**t/f 4230876
AV. BELGRANO 1547 t/f 4234670
www.suministrobelgrano.com.ar

• **TECNOCAMPO SRL**tel. 421688
JOAQUIN V. GONZALEZ 326 424047
CONCEPCION - Pref. (03865)
tecnocamposl@hotmail.com

• **TODOBULON**t/f 4310698
JOSE COLOMBRES 232
todobulon@yahoo.com.es

• **YUHMMAK SA**t/f 4523233
JOSE COLOMBRES 168 t/f 4523234
yuh3mrep@arnet.com.ar

SEMILLAS

• **AGRO INSUMOS DEL NOA**156015582
ANEXO SECC. ESTE 20 - MERCOPRUT



ATENOR

 EMBOLSAR

 CUBRIR

 ATAR

 EMBALAR

 PALETIZAR

 SEGURIDAD INDUSTRIAL

Insumos para el Agro y la Industria



RIO CHICO S.A.



ALPARGATAS



INDUMENTARIA PROFESIONAL

OMBU



PANPACK S.A.



Tucumán: Junín 486 - S. M. de Tucumán - Tel/Fax (0381) 422-1727/4476/0937
e-mail: ventas@atenor.com.ar
Av. Gobernador del Campo 620 - Tel/Fax (0381) 4287990 / 7991

•AGRO LAJITAS.....tel 4943630
GUZMAN 10 - ALDERETES - Pref. (0381)

•AGRO TIUN S.A.....tel 4281200
AV. GOB. DEL CAMPO 856 t/f 4285431
agrotiun@agrotiun.com.ar

•AGROLUX SRL.....tel 4229449
AV. AVELLANEDA 822
agrolux@arnet.com.ar

•AGROPECUARIA DEL POZOtel 427023
SAN MARTIN 1861
CONCEPCION - Pref. (03865)
agrodelpozo@yahoo.com.ar

•AGROPECUARIA EL PARQUE.....t/f 4219219
AV. CNEL SUAREZ 55

•AGROPECUARIA LULES.....t/f 4811558
PIE DELGADO Y J. COLOMBRES
LULES - Pref. (0381)
agropecuariaslules@hotmail.com

•AGROQUIMICA ALBERDI.....tel 427800
LIDORO QUINTEROS 222 tel 427222
ALBERDI - Pref. (03865)
agroquimicalb@arnet.com.ar

•AGROTECNICA DEL NORTE.....t/f 4239724
LAS PIEDRAS 1763

•CAMPODER S.R.L.....t/f 4280234
AV. GOB. DEL CAMPO 918 t/f 4280218
www.camposderl.com.ar
camposderl@camposderl.com.ar

•EL AZUL SEMILLAS.....tel 4258667
FERMIN CAROLA 1778
YERBA BUENA

•GRANCER.....t/f 4307199
RIVADAVIA 179 t/f 4307609

•GRUPO AGROS - CIAGRO.....tel 4275005
QUINTIN CHOLFI 27
LAS TALITAS
www.agrosoluciones.com.ar
tucuman@agrosoluciones.com.ar

•HORTICOLA DEL NOA.....t/f 4811533
ESPAÑA 64 t/f 4811638
SAN ISIDRO DE LULES
robertomadr@horticoladelnoa.com.ar

•INSAGRO NUTRICION.....t/f 4257226
AV. ACONQUIJA 1832 OF. 15 tel 4250028
YERBA BUENA
www.insagro-nutricion.com.ar
info@insagro-nutricion.com.ar

•LEALSEM.....t/f 4201687
LAS PIEDRAS 1368

•LOS HEGUY SEMILLAS.....tel 4256011
LUIS LOBO DE LA VEGA 147
YERBA BUENA - Pref. (0381)
info@losheguy.com.ar

•NORTE TAMBO.....tel 4279639
SALTA 2556 t/f 154596427

•PECC AGRO.....t/f 4260654
AV. GREGORIO DIAZ 639 t/f 154989428
BANDA DEL RIO SALI - Pref. (0381)
peccagrorepuestos@yahoo.com.ar

•PROAGRO SRL.....t/f 4300831
AV. CNEL. SUAREZ 301
administracion@proagrosrl.com.ar

•PROGRANOS.....t/f 4281985
AV. CNEL. SUAREZ 803

•RED AGROPECUARIA.....t/f 4941676
AUTOPISTA PERON KM 1 t/f 4004677
ALDERETES - Pref. (0381)
info@redagropecuariasrl.com.ar

•SEMILLERIA COLOTTI.....t/f 15602490
RUTA 9 KM 1349, BENJAMIN PAZ
TRANCAS
semilleriacolotti@hotmail.com

•SERVICIOS Y NEGOCIOS.....tel 4300514
HONDURAS 58 PISO 1 tel 4300556
synsa@arnetbiz.com.ar

•SINER S.A.....tel 4921276
RUTA 9 KM. 1307.5 fax 4921335
LOS NOGALES - TAFI VIEJO - Pref. (0381)
www.sinersa.com
info@sinersa.com

•TUCAGRO S.R.L.....tel 4001616
AUTOP. PERON, KM 5.3 tel 4001617
CEVIL POZO - Pref. (0381)
tucagro@tucagro.com.ar

SIEMBRA DE GRANOS SERVIC.

•AGRO VERDE SH.....t/f 4613312
SARMIENTO 812 - TAFI VIEJO - Pref. (0381)
marcosagroverde@argentina.com

SILOS CONSTRUC-VENTA

•AGRICOLA GARCIA SA.....t/f 4283332
AV. CORONEL SUAREZ 539 t/f 4287091
ventas@agricolagarciasa.com.ar

•ATENOR.....t/f 4287990
AV. GOB. DEL CAMPO 620 t/f 4287991
atenor@arnetbiz.com.ar

•ATENOR.....t/f 4221727
JUNIN 486 t/f 4224476
ventas@atenor.com.ar

•BELLI Y CIA SRL.....t/f 4273491
CATAMARCA 2603 t/f 4276271

•INDUSTRIA CARRERAS.....t/f 471210
25 DE MAYO 150 - ALBERDI - Pref. (03865)

•REMETAL (CASA CENTRAL).....tel 4331133
AV. ROCA 3615 fax 4330372
www.remetal.com.ar
info@remetal.com.ar

•RIO AZUL INGENIERIA.....t/f 4233340
LAVALLE 2974
www.razul.com.ar
razul@razul.com.ar

SISTEMAS INFORMATICOS

•COMPUMAQ.....tel 4221487
MONTEAGUDO 50 PB tel 4218671
compumaq.tucuman@gmail.com

•COMPUMATIC.....tel 4301648
BUENOS AIRES 310

•FOX COMPUTACION.....tel 4225217
JOSE COLOMBRES 275
foxcomputacion@hotmail.com

•SYNAGRO.....t/f 4254546
YERBA BUENA COUNTRY C
YERBA BUENA
info@synagro.com.ar

TAMBO - INSUMOS Y MAQ

•INSAGRO-NUTRICION.....t/f 4257226
AV. ACONQUIJA 1832 OF. 15 tel 4250028
YERBA BUENA
www.insagro-nutricion.com.ar
info@insagro-nutricion.com.ar

•NORTE TAMBO.....tel 4279639
SALTA 2556 t/f 154596427

•YACANAS.....t/f 15681091
SAN MARTIN 1 - TRANCAS - Pref. (0381)

TINGLADOS - ACCESORIOS

•CHAPERO.....t/f 4230165
DON BOSCO 1678

•CONST. MET. MODELO.....t/f 4274755
AV. JUAN B. JUSTO 1980 t/f 4279632

•CONST. METAL. MODELO.....t/f 4274755
PIE. RAMON Y CAJAL 158 t/f 4279632
ALT. AV. J.B. JUSTO 2250

•EDUARDO O. FORMOSO.....t/f 4232823
LAVALLE 2402

•ESTRUFOR SRL.....t/f 4256923
AV. SOLANO VERA 1100
YERBA BUENA - Pref. (0381)

•LA ONDA.....t/f 4235328
AV. COLON 577

•LLANOS METAL.....tel 4001197
AV. CIRCUNVALAC., KM 1295 tel 4004174
llanosmetal@hotmail.com

•REMETAL (CASA CENTRAL).....tel 4331133
AV. ROCA 3615 fax 4330372
www.remetal.com.ar
info@remetal.com.ar

•RIO AZUL INGENIERIA.....t/f 4233340
LAVALLE 2974
www.razul.com.ar
razul@razul.com.ar

•TALME.....t/f 4283256
MARTIN BERHO 281

TORNERIAS

•AGRICOLA GARCIA SA.....t/f 4283332
AV. CORONEL SUAREZ 539 t/f 4287091
ventas@agricolagarciasa.com.ar

•BULONERIA BELGRANO.....t/f 4230876
AV. BELGRANO 1534 t/f 4234670
www.buloneriabelgrano.com.ar

•EST. MINERO DEL NORTE.....tel 4811316
TENIENTE AUVEUX 480 t/f 154759159
SAN ISIDRO DE LULES - Pref. (0381)
fedexolea@hotmail.com

•FRANCISCO FRASCA.....tel 4211834
SALTA 708

•HECTOR FARINA SA.....tel 426936
MATHEU 330 SOBRE RUTA 38
CONCEPCION - Pref. (03865)
hmfarina@hotmail.com

•INDUSTRIA CARRERAS.....t/f 471210
25 DE MAYO 150 - ALBERDI - Pref. (03865)

•INMETAL.....t/f 4940173
PIE. ARTURO ILLIA 120
ALDERETES

•JORGE AUDI.....t/f 4277136
MONTEAGUDO 2456

•KUNINO.....tel 4234266
DON BOSCO 2473

•LA ESQ DEL AGRICULTOR.....tel 421663
JOAQUIN V. GONZALEZ 371 fax 421052
CONCEPCION - Pref. (03865)

•RECTIFICADORA C Y P.....tel 4830074
AV. INDEPENDENCIA 2570 t/f 156048267
cyprctificaciones@hotmail.com

•TALLER VIAL.....t/f 4236875
LAVALLE 3055

•TALME.....t/f 4283256
MARTIN BERHO 281

•TORNE-TUC.....tel 4237433
CORONEL ZELAYA 611 t/f 156810427

•TORNERIA Y FRESADO TRIGUERO.....tel 4234104
PASO DE LOS ANDES 781

•TRANSMISION AUTOMOTOR.....tel 4218342
SANTIAGO 972 t/f 4229379
transmiatmotor@arnet.com.ar

•TUCUMAN ORUGAS.....tel 4272650
LAPRIDA 2780 t/f 4220087
www.tucumanorugas.com.ar
info@tucumanorugas.com.ar

TRACTORES REPARACION

•AGRICOLA GARCIA SA.....t/f 4283332
AV. CORONEL SUAREZ 539 t/f 4287091
ventas@agricolagarciasa.com.ar

•AGRO INGENIERIA.....t/f 4226423
AV. CORONEL SUAREZ 387 t/f 4309375
agroingenieria@arnet.com.ar

•BARTOLOME BOBBA.....tel 4330040
CNEL. ZELAYA 642

•CARLINO HNOS. S.A.....tel 4330311
AV. MITRE 349 t/f 4330946
carlinosa@arnet.com.ar

•CHINCARINI SRL.....t/f 4330846
SANTA FE 1777 t/f 4233202

•CIMS.....t/f 4310452
CATAMARCA 487 t/f 4304288
cimsatucuman@arnetbiz.com.ar



Exija
Repuestos
originales

TecnoAgro
TUCUMAN



Luis S. Ferro S.a. - Alfredo Palacios 480 - Tucumán - Tel/Fax: (0381) 428-4400 (pbx)
tecnoagro@luisferro.com.ar - www.luisferro.com.ar

•FACTOR - BAQUIA.....t/f 4260377
LAVALLE Y PIE CASEROS
BANDA DEL RIO SALI
dbenito@factorsa.com.ar

•FINNING CAT.....tel 4326935
AV. ROCA 2965

•FRENO - EMBRAGUE LOPEZ.....tel 4322667
AV. ROCA 2525

•FRENO Y EMBRAGUE LOPEZ.....t/f 4237018
AV. MITRE 733
ventas@lopezfye.com.ar

•HECTOR FARINA SA.....tel 426936
MATHEU 330 SOBRE RUTA 38
CONCEPCION - Pref. (03865)
hmfarina@hotmail.com

•JORGE AUDI.....t/f 4277136
MONTEAGUDO 2456
www.legarsrl.com.ar

•LA CASA DEL TRACTOR.....t/f 4304602
ITALIA 875 ESQ. AV. SIRIA t/f 154965619
lacasadeltractor@arnet.com.ar

•LEGAR.....t/f 4330907
A. DE LA VEGA 640 t/f 4236673
www.legarsrl.com.ar
legar@legarsrl.com.ar

•MANUEL ORTIZ RECTIFICA.....t/f 4260149
AV. GREGORIO DIAZ 359 t/f 155873207
BANDA DEL RIO SALI

•PAUL TRADING SA.....tel 4320483
AV. ROCA 3893 t/f 4330463
www.paultrading.com.ar
fblekwedel@paultrading.com.ar

•PERKINS REPUESTOS.....tel 4301015
MARIO BRAVO 22

•POLCA.....t/f 4530680
PARQUE INDUSTRIAL TUCUMÁN
www.pueblemaquinarias.com.ar

•RE-PUES-TRAC S.R.L.....t/f --422054
HAIMES 1640 - CONCEPCION - Pref. (03865)

•RECTIFICADORA C Y P.....tel 4830074
AV. INDEPENDENCIA 2570 t/f 156048267
cyprctificaciones@hotmail.com

•ROBERTO CHELALA.....t/f 492777
RUTA 38, KM 149 - CONCEPCION - Pref. (03865)
www.robertochelala.com
rchelala@robertochelala.com

•ROTONDO.....tel 4235099
AV. COLON 828

•TALLERES SAN CAYETANO.....tel 4246576
MARINA ALBERDI 1000

•TECNOAGRO.....t/f 4284400
ALFREDO PALACIOS 480
tecnoagro@luisferro.com.ar

•TRANSMISION AUTOMOTOR.....tel 4218342
SANTIAGO 972 t/f 4229379
transmiatmotor@arnet.com.ar

•URQUIZA RAUL.....t/f --422054
HAIMES 1621
CONCEPCION - Pref. (03865)

TRACTORES REPUESTOS

•AGRICOLA GARCIA SA.....t/f 4283332
AV. CORONEL SUAREZ 539 t/f 4287091
ventas@agricolagarciasa.com.ar

•AGRO INGENIERIA.....t/f 4226423
AV. CORONEL SUAREZ 387 t/f 4309375
agroingenieria@arnet.com.ar

•AGROTRAC.....tel 4300606
AV. SIRIA 1166

•AUDI HNOS.....t/f 4004132
AV. CIRCUNVALAC. KM 1299 t/f 4004137
LAS TALITAS - Pref. (0381)
www.auidhnos.com.ar
info@auidhnos.com.ar

•CAMPODER S.R.L.....t/f 4282034
AV. GOB. DEL CAMPO 918 t/f 4280218
www.camposderl.com.ar
camposderl@camposderl.com.ar

•CARLINO HNOS. S.A.....tel 4330311
AV. MITRE 349 t/f 4330946
carlinosa@arnet.com.ar

•CEMAR TRACTORES SRL.....tel 4224604
AV. AVELLANEDA 529 t/f 4227347

•CIMS.....t/f 4310452
CATAMARCA 487 t/f 4304288
cimsatucuman@arnetbiz.com.ar

•DEALBERA REPUESTOS.....t/f 472699
COLOMBRES Y RIVADAVIA
ALBERDI - Pref. (03865)
dealbera@arnet.com.ar

•FACTOR - BAQUIA.....t/f 4260377
LAVALLE Y PIE CASEROS
BANDA DEL RIO SALI
dbenito@factorsa.com.ar

•FINNING CAT.....tel 4326935
AV. ROCA 2965

•HECTOR FARINA SA.....tel 426936
MATHEU 330 SOBRE RUTA 38
CONCEPCION - Pref. (03865)
hmfarina@hotmail.com

•PAUL TRADING SA.....tel 4320483
AV. ROCA 3893 t/f 4330463
www.paultrading.com.ar
fblekwedel@paultrading.com.ar

•POLCA.....t/f 4530680
PARQUE INDUSTRIAL TUCUMÁN
www.pueblemaquinarias.com.ar

•PONTI AGRO.....t/f 421688
JOAQUIN V. GONZALEZ 326424047
CONCEPCION - Pref. (03865)

•ROBERTO CHELALA.....t/f 492777
RUTA 38, KM 149 - CONCEPCION - Pref. (03865)
www.robertochelala.com
rchelala@robertochelala.com

•TECNOAGRO.....t/f 4284400
ALFREDO PALACIOS 480
tecnoagro@luisferro.com.ar

TRACTORES VENTA

•AGRICOLA GARCIA SA.....t/f 4283332
AV. CORONEL SUAREZ 539 t/f 4287091
ventas@agricolagarciasa.com.ar

•AGRO INGENIERIA.....t/f 4226423
AV. CORONEL SUAREZ 387 t/f 4309375
agroingenieria@arnet.com.ar

•AGROCLASIS S.R.L.....tel 4286444
AV. GDOR. DEL CAMPO 868

•ARRIAZU AGRO SRL.....tel 4228591
SAN MARTIN 1448
www.arriazuagro.com.ar
arriazuagro@arriazuagro.com.ar

•AUDI HNOS.....t/f 4004132
AV. CIRCUNVALAC. KM 1299 t/f 4004137
LAS TALITAS - Pref. (0381)
www.auidhnos.com.ar
info@auidhnos.com.ar

•BELLI Y CIA SRL.....t/f 4273491
CATAMARCA 2603 t/f 4276271

•CAMPODER S.R.L.....t/f 4282034
AV. GOB. DEL CAMPO 918 t/f 4280218
www.camposderl.com.ar
camposderl@camposderl.com.ar

•CARLINO HNOS. S.A.....tel 4330311
AV. MITRE 349 t/f 4330946
carlinosa@arnet.com.ar

•CIMS.....t/f 4310452
CATAMARCA 487 t/f 4304288
cimsatucuman@arnetbiz.com.ar

•FACTOR - BAQUIA.....t/f 4260377
LAVALLE Y PIE CASEROS
BANDA DEL RIO SALI
dbenito@factorsa.com.ar

•FINNING CAT.....tel 4326935
AV. ROCA 2965

•HECTOR FARINA SA.....tel 426936
MATHEU 330 SOBRE RUTA 38
CONCEPCION - Pref. (03865)
hmfarina@hotmail.com

•PAUL TRADING SA.....tel 4320483
AV. ROCA 3893 t/f 4330463
www.paultrading.com.ar
fblekwedel@paultrading.com.ar

•POLCA.....t/f 4530680
PARQUE INDUSTRIAL TUCUMÁN
www.pueblemaquinarias.com.ar

•PONTI AGRO.....t/f 421688
JOAQUIN V. GONZALEZ 326424047
CONCEPCION - Pref. (03865)

•ROBERTO CHELALA.....t/f 492777
RUTA 38, KM 149 - CONCEPCION - Pref. (03865)
www.robertochelala.com
rchelala@robertochelala.com

•TECNOAGRO.....t/f 4284400
ALFREDO PALACIOS 480
tecnoagro@luisferro.com.ar

TRANSPORTE EMPRESAS DE

| | | |
|--|-----|---------|
| •EXPRESO COR TUC | t/f | 4260688 |
| A. HEREDIA 300 ALDERETES | | |
| •EXPRESO LOBRUNO SA | tel | 4330096 |
| CNEL. ZELATA 802 | | |
| •LA PERLA GROUP SRL | t/f | 426810 |
| MATHEU 10 CONCEPCION - Pref. (03865) laperlagroup@live.com | | |
| •LA SEVILLANITA SRL | t/f | 4940214 |
| AUTOPISTA AEROPUERTO ALDERETES | | |
| •N.C.A. | tel | 4210696 |
| CORRIENTES 1095 mocampo@nca.com.ar | | |
| •TRANSP DON ALDO | t/f | 4260708 |
| RUTA 9 Y RUTA PROV. 306 | t/f | 4261022 |
| BANDA DEL RIO SALI | | |

| | | |
|--|-----|---------|
| •TRANSPY SERV. TUCUMAN | t/f | 4260812 |
| RUTA 9 KM 1286 - LASTENIA - Pref. (0381) tystucuman@arnetbiz.com.ar | | |
| •TRANSPORTE GONZALEZ | t/f | 4260688 |
| A. HEREDIA 300 - ALDERETES - Pref. (0381) | | |
| •TRANSPORTE MESSINA SA | tel | 4362659 |
| AV. ROCA 3500 | tel | 4363705 |
| •TRANSPORTE MORANO | t/f | 4260056 |
| RUTA 9 KM. 1286 - LASTENIA | | |
| •TRANSPORTES IDG S.A. | t/f | 4280909 |
| AUT. PERON Y CIRCUNV. CAMINO AL AEROPUERTO - Pref. (0381) transportesidg@gargroup.com.ar | | |

VETERINARIAS

| | | |
|--|-----|---------|
| •GRUPO AGROS - CIAGRO- QUINTIN CHOLFI 27 - LAS TALITAS | tel | 4275005 |
| www.agrosoluciones.com.ar tucuman@agrosoluciones.com.ar | | |

salta

(Prefijo 0387)

ACOPIO DE TABACO

| | | |
|------------------------------|-----|---------|
| •DIMON ARGENTINA SA | tel | 4241418 |
| EST.ALVARADO RUTA N.51 | fax | 4241425 |

ACOPIO/COMERC. DE GRANOS

| | | |
|--|-----|---------|
| •COMBUSTIBLES DEL NORTE | tel | 4236555 |
| AV. CHILE 1275 www.combustiblesdelnorte.com info@cnotrte.com.ar | | |
| •DEPOSITO CHILE | t/f | 4231326 |
| AV. CHILE 1408 | | |
| •GRUPO AGROS (CIAGRO) FCO. FERNANDEZ 1105 www.agrosoluciones.com.ar salta@agrosoluciones.com.ar | t/f | 4231629 |
| •J. E. OLMEDO SA | tel | 481254 |
| R. NAC. 34 ROSARIO DE LA FRONTERA - Pref. (03876) | | |

AGROQUIMICOS

| | | |
|---|-----------|-----------|
| •AGRO FRONTERA | tel | 156843941 |
| GUEMES (O) Y RUTA 34 - METAN - Pref. (0387) | | |
| •AGROFUTURO | tel | 4271036 |
| AV. PARAGUAY 2520 | tel | 4271046 |
| agrofuturosrl@arnet.com.ar | | |
| •AGROGUEMES | tel | 4911636 |
| ALBERDI 377 - GUEMES | | |
| •AGRONOMICA | tel | 423064 |
| FRAY LUIS BELTRAN 637 - ORAN - Pref. (03878) | | |
| •AGROQUIM. SAN LORENZO | tel | 4231620 |
| AV. CHILE 1231 | tel | 4231793 |
| www.agrosanlorenzo.com.ar info@agrosanlorenzo.com.ar | | |
| •AGROQUIMICA DEL VALLE GUEMES S/N - CERRILLOS | t/f | 4902152 |
| •AGROQUIMICA SANTA ROSA | t/f | 4912091 |
| LEANDRO N ALEM 647 GRAL. GUEMES - Pref. (0387) | | |
| •AGROSERV. PAMPEANO | 155884287 | |
| RUTA 9, KM 1427 | 155884923 | |
| ROSARIO DE LA FRONTERA - Pref. (0387) | | |
| www.asp-la.com hpfister@asp-la.com | | |
| •AGROTECNICA | t/f | 4231777 |
| AV. CHILE 1348 | | |
| •ATIPA | tel | 4272316 |
| AV. PARAGUAY 2767 | 155276666 | |
| www.atipa.com.ar info@atipa.com.ar | | |
| •ATIPA (SUC DTO ANTA) | 156006767 | |
| RUTA NUM 5 Y 30 - DTO. ANTA - Pref. (0387) | | |
| •ATIPA (SUC. EMBARCACIÓN) | 154504961 | |
| RUTA 34 KM. 1350 EMBARCACIÓN - Pref. (0387) | | |
| •CAMPOMAX SA | t/f | 4396486 |
| LOS TIATINES 83 | | |
| •COMBUSTIBLES DEL NORTE | tel | 4236555 |
| AV. CHILE 1275 www.combustiblesdelnorte.com info@cnotrte.com.ar | | |
| •EL CAMPO SA | tel | 481573 |
| RUTA 34 KM. 998 | tel | 482844 |
| ROSARIO DE LA FRONTERA - Pref. (03876) | | |
| •FEIJO SRL | t/f | 4215357 |
| URQUIZA 1632 | 154037409 | |
| feijoinfo@uolsinectis.com.ar | | |
| •GRUPO AGROS (CIAGRO) | t/f | 4231629 |
| FCO. FERNANDEZ 1105 www.agrosoluciones.com.ar salta@agrosoluciones.com.ar | | |
| •GUILLERMO E. CABANIUS | t/f | 4396682 |
| ANZOATEGUI 353 | | |
| •LOS LAZOS | tel | 4217870 |
| ESPAÑA 819 | 155827321 | |
| •O.FRE.SER | tel | 4212368 |
| GRAL. GUEMES 1340 | 154469776 | |
| •OLMEDO AGROPECUARIA | tel | 481595 |
| SAN MARTIN 1075 ROSARIO DE LA FRONTERA - Pref. (03876) | | |

ALAMBRES - GAVIONES

| | | |
|---------------------|-----|---------|
| •ALAMBRAR SRL | t/f | 4262676 |
| ZABALA 410 | | |
| •FRAVAL SRL | t/f | 4262666 |
| ALBERDI 1073 | | |

| | | |
|---|-----|---------|
| •GRUPO AGROS (CIAGRO) | t/f | 4231629 |
| FCO. FERNANDEZ 1105 www.agrosoluciones.com.ar salta@agrosoluciones.com.ar | | |
| •HIERRONOR SALTA SRL | tel | 4231445 |
| AV. PARAGUAY 1450 | | |
| •PROMET | tel | 4234050 |
| AV. CHILE 1680 www.prometsrl.com.ar ventas@prometsrl.com.ar | | |

ALIMENTOS BALANCEADOS

| | | |
|---|-----------|---------|
| •AGRONEGOCIOS LA MARCA | t/f | 4271348 |
| AV. MIGUEL RAGONE 1281 | | |
| •ATIPA | tel | 4272316 |
| AV. PARAGUAY 2767 | 155276666 | |
| www.atipa.com.ar info@atipa.com.ar | | |
| •BALANCEADOS SALTA | t/f | 4231496 |
| LOS LANCEROS 1355 | | |
| •CAMPOMAX SA | t/f | 4396486 |
| LOS TIATINES 83 | | |
| •CENTRO GANADERO SRL | tel | 422285 |
| AV. SAN MARTIN 700 J. V. GONZALEZ - Pref. (03877) | | |
| •CENTRO GANADERO SRL | tel | 494368 |
| MAIPU Y TUCUMAN LAS LAJITAS - Pref. (03877) | | |
| •CENTRO GANADERO SRL | tel | 4234596 |
| AVDA. CHILE 1651 | tel | 4223858 |
| •DEPOSITO CHILE | t/f | 4231326 |
| AV. CHILE 1408 | 155224668 | |
| •EQUIDIT | 155224668 | |
| AV. ARTIGAS 25 - SALTA - Pref. (0387) | | |
| •FORRAJERIA EL BAGUAL | tel | 4310416 |
| OLAVARRIA 896 | fax | 4223858 |
| •GRUPO AGROS (CIAGRO) | t/f | 4231629 |
| FCO. FERNANDEZ 1105 www.agrosoluciones.com.ar salta@agrosoluciones.com.ar | | |

ANALISIS Y MEDICIONES AGRIC.

| | | |
|-------------------------------|-----|---------|
| •GEOTEC | t/f | 4392412 |
| LOS CARDONES 698 | | |
| •SEMILLERO SMS | t/f | 420108 |
| RUTA NAC. 34 KM. 1459 | tel | 420052 |
| METAN - Pref. (03876) | | |
| msastre@mvirtual.com.ar | | |

AUTOELEVADORES

| | | |
|----------------------------|-----|---------|
| •ARMESTO - OTERO SRL | t/f | 4230793 |
| JUJUY 856 | | |

AUTOMOTORES REPUESTOS

| | | |
|--|-----|---------|
| •EMBRAGUES SALTA | t/f | 4231795 |
| RONDEAU 998 | | |
| info@grupobarzola.com.ar | | |
| •JUAN JOSE ROJO | t/f | 423748 |
| MAIPU 406 - METAN - Pref. (03876) | | |
| juanrojo54@hotmail.com | | |
| •LA CASA DEL ARO | tel | 4217050 |
| SAN MARTIN 1723 | tel | 4225522 |
| •LUCAS DIESEL | tel | 4234265 |
| ZABALA 548 | | |
| •MOTORTRAC SRL | tel | 4233514 |
| AV. CHILE 1385 | | |
| ventas@motortrac.com.ar | | |
| •SUASNABAR REPUESTOS | t/f | 4219002 |
| LAPRIDA 420 | t/f | 4219033 |
| repuestos@suasnabarsa.com.ar | | |
| •SURCO NORTE S.H. | tel | 481946 |
| SALTA 160 | | |
| ROSARIO DE LA FRONTERA - Pref. (03876) | | |
| surconorte@yahoo.com.ar | | |

BATERIAS

| | | |
|---|-----|---------|
| •BATERIA BOBES SRL | tel | 4221894 |
| SAN JUAN 338 | | |
| •BATERIAS EDNA | t/f | 4281951 |
| AV. DURANONA S/N PIND plombat_edna@salnet.com.ar | | |
| •JUAN JOSE ROJO | t/f | 423748 |
| MAIPU 406 | | |
| METAN - Pref. (03876) | | |
| juanrojo54@hotmail.com | | |

| | | |
|---|-----|---------|
| •INSAGRO-NUTRICION | t/f | 4257226 |
| AV. ACONQUIJA 1832 OF. 15 | tel | 4250028 |
| YERBA BUENA | | |
| www.insagro-nutricion.com.ar info@insagro-nutricion.com.ar | | |
| •VET. GUARDAMONTE | t/f | 4245710 |
| 9 DE JULIO 768 | t/f | 4201499 |
| •VETERINARIA DINGO | tel | 4617708 |
| ALEM 85 | | |
| TAFI VIEJO - Pref. (0381) | | |
| •VETERINARIA EL RODEO | tel | 4236283 |
| SANTIAGO 1380 | | |

VIVEROS

| | | |
|--|-----|---------|
| •AGROPECUARIA LULES | t/f | 4811558 |
| PJE DELGADO Y J. COLOMBRES LULES - Pref. (0381) | | |
| agropecuariaslules@hotmail.com | | |
| •VIVERO CITRUS | tel | 4813305 |

| | | |
|--|-----|--------|
| •REPUESTERA NORTE | t/f | 420541 |
| TUCUMAN OESTE 209 METAN - Pref. (03876) | | |
| repuesteranorte@arnet.com.ar | | |
| •SURCO NORTE S.H. | tel | 481946 |
| SALTA 160 | | |
| ROSARIO DE LA FRONTERA - Pref. (03876) | | |
| surconorte@yahoo.com.ar | | |

BOLSAS-ENVASES-EMBALAJES

| | | |
|---|-----|---------|
| •AGROFER | t/f | 483100 |
| QUINQUELA MARTIN 99 | t/f | 481640 |
| ROSARIO DE LA FRONTERA - Pref. (03876) | | |
| www.agrofer.com.ar gerencia@agrofer.com.ar | | |
| •ATENOR E HIJOS SRL | t/f | 4230140 |
| AV. INDEPENDENCIA 748 | tel | 4260334 |
| •FAR-PLAST | tel | 4211989 |
| ISLAS MALVINAS 128 | t/f | 4310519 |

BOMBAS DE AGUA

| | | |
|---------------------------------------|-----------|---------|
| •AGUA'S | t/f | 4010558 |
| AV. ENTRE RIOS 2199 | 154116891 | |
| aguassalta@infovia.com.ar | | |
| •ARMESTO - OTERO SRL | t/f | 4230793 |
| JUJUY 856 | | |
| •BOMBAS Y MOTORERS SRL | t/f | 4211507 |
| 20 DE FEBRERO 492 | | |
| •COMERCIAL SALTA | t/f | 4217743 |
| PELLEGRINI 672 | t/f | 4217745 |
| comsalta@arnet.com.ar | | |
| •ECO SUELO | tel | 4231795 |
| RONDEAU 998 | | |
| ecosuelo_salta@hotmail.com | | |
| •FERRETERIA GAY | tel | 4225544 |
| JUJUY 591 | fax | 4318899 |
| •LESELEC ELECT. INDUST. | tel | 4232663 |
| ZABALA 117 | | |
| •RICARDO DAVID MAQ. | tel | 4229075 |
| SAN JUAN 123 | t/f | 4223919 |
| ricardodavid@sinectis.com.ar | | |
| •SALTA PERFORACIONES | t/f | 4271489 |
| AV. PARAGUAY 2558 | t/f | 4271259 |
| saltaperforaciones@arnet.com.ar | | |
| •VELEZ LA BULONERA | tel | 4311399 |
| PELLEGRINI 691 | | |

BOMBAS INYECTORAS

| | | |
|-----------------------------|-----|---------|
| •DIESEL SUR | tel | 4234733 |
| LIBERTAD 110 | | |
| •FINOTTI DIESEL | tel | 4237880 |
| DELFIN LEGUIZAMON 223 | | |
| •LUCAS DIESEL | tel | 4234265 |
| ZABALA 548 | | |

BULONERIAS

| | | |
|---|-----|---------|
| •BOLLINI S.A. | tel | 4233019 |
| PELLEGRINI 811 | tel | 4235990 |
| mbollini@cpsarg.com | | |
| •BULONERIA IRRAZABAL | tel | 4232237 |
| INDEPENDENCIA 1117 | | |
| •BULONERIA LA TUERCA | tel | 4233078 |
| PELLEGRINI 888 | | |
| •IMPLEMENTOS INDUSTRIAL | t/f | 4239700 |
| AV. CHILE 1290 | | |
| •JUAN JOSE ROJO | t/f | 423748 |
| MAIPU 406 - METAN - Pref. (03876) | | |
| juanrojo54@hotmail.com | | |
| •REPUESTERA NORTE | t/f | 420541 |
| TUCUMAN OESTE 209 - METAN - Pref. (03876) | | |
| repuesteranorte@arnet.com.ar | | |
| •VELEZ LA BULONERA | tel | 4311399 |
| PELLEGRINI 691 | | |

CAÑOS-TUBOS-MANGUERAS

| | | |
|---|-----------|---------|
| •AGUA'S | t/f | 4010558 |
| AV. ENTRE RIOS 2199 | 154116891 | |
| aguassalta@infovia.com.ar | | |
| •BOLLINI S.A. | tel | 4233019 |
| PELLEGRINI 811 | tel | 4235990 |
| mbollini@cpsarg.com | | |
| •JUAN JOSE ROJO | t/f | 423748 |
| MAIPU 406 - METAN - Pref. (03876) | | |
| juanrojo54@hotmail.com | | |
| •REPUEST. EL PORTEZUELO | t/f | 4214321 |
| PELLEGRINI 746 | | |
| •TEC. ROGER ECKHARDT | tel | 4832325 |
| RUTA 68 KM 171 - CERRILLOS - Pref. (0387) | | |
| •TUBONOR | tel | 4232941 |
| AV. TAVELA 2750 | tel | 4234021 |
| •TUBOS JUJUY | tel | 4321218 |
| JUJUY 643 | tel | 4219811 |

| | | |
|---|-----|---------|
| QUEBRADA DE LULES LULES | | |
| www.viverocitrus.com.ar jlpalacios@viverocitrus.com.ar | | |
| •VIVERO PROD DE ARBOLES | tel | 4215946 |
| 156049044 | | |
| guillermorobinson@hotmail.com | | |

VIVEROS CONSTRUCCION

| | | |
|--|-----|---------|
| •ATENOR | t/f | 4287990 |
| AV. GOB. DEL CAMPO 620 | t/f | 4287991 |
| atenor@arnetbiz.com.ar | | |
| •ATENOR | t/f | 4221727 |
| JUNIN 486 | t/f | 4224476 |
| ventas@atenor.com.ar | | |
| •HORTICOLA DEL NOA | t/f | 4811533 |
| ESPAÑA 64 | fax | 4236097 |
| SAN ISIDRO DE LULES | | |
| robertomadrid@horticoladelnoa.com.ar | | |

CHAPAS

| | | |
|---|-----|---------|
| •HIERRONOR SALTA SRL | tel | 4231445 |
| AV. PARAGUAY 1450 | | |
| •INDU-METAL SRL | tel | 4238578 |
| AV. CHILE 1449 | fax | 4236097 |
| •PROMET | tel | 4234050 |
| AV. CHILE 1680 | | |
| www.prometsrl.com.ar ventas@prometsrl.com.ar | | |

CINTAS TRANSPORTADORAS

| | | |
|-------------------------------|-----|---------|
| •ARMESTO - OTERO SRL | t/f | 4230793 |
| JUJUY 856 | | |
| •BOLLINI S.A. | tel | 4233019 |
| PELLEGRINI 811 | tel | 4235990 |
| mbollini@cpsarg.com | | |
| •IMPLEMENTOS INDUSTRIAL | t/f | 4239700 |
| AV. CHILE 1290 | | |
| •INDU-METAL SRL | tel | 4238578 |
| AV. CHILE 1449 | fax | 4236097 |
| •REPUEST. EL PORTEZUELO | t/f | 4214321 |
| PELLEGRINI 746 | | |

COMBUSTIBLES AGRICOLAS

| | | |
|---|-----|---------|
| •COMBUSTIBLES DEL NORTE | tel | 4236555 |
| AV. CHILE 1275 | | |
| www.combustiblesdelnorte.com info@cnotrte.com.ar | | |
| •PETROANDINA SRL | t/f | 4283043 |
| AV. ASUNCION 2881 | | |
| petroandina@petroandina.com.ar | | |

CORREAS AGRICOLAS

| | | |
|---|-----|---------|
| •AGROVIAL NORTE | t/f | 4230958 |
| AV. CHILE 1515 | | |
| •BOLLINI S.A. | tel | 4233019 |
| PELEGRINI 811 | tel | 4235990 |
| mbollini@cpsarg.com | | |
| •JUAN JOSE ROJO | t/f | 423748 |
| MAIPU 406 - METAN - Pref. (03876) | | |
| juanrojo54@hotmail.com | | |
| •MOTOTRAC SRL | t/f | 4233514 |
| AV. CHILE 1385 | | |
| ventas@mototracs.com.ar | | |
| •R-S-CH REPUESTOS | t/f | 4234465 |
| TUCUMAN 873 | | |
| tel 4234628 | | |
| •REPUEST. EL PORTEZUELO | t/f | 4214321 |
| PELEGRINI 746 | | |
| •REPUESTERA NORTE | t/f | 420541 |
| TUCUMAN OESTE 209 - METAN - Pref. (03876) | | |
| repuesternorte@arnet.com.ar | | |
| •SURCO NORTE S.H. | tel | 481946 |
| SALTA 160 | | |
| ROSARIO DE LA FRONTERA - Pref. (03876) | | |
| surcornorte@yahoo.com.ar | | |
| <hr/> | | |
| DESMONTES - MOVIM. SUELOS | | |
| •ECO SUELO SRL | tel | 4280888 |
| RUTA 9 KM. 1592 | | |
| www.ecosuelosalta.com.ar | | |
| ecosuelosrl@ecosuelosalta.com.ar | | |
| •HIDROPLUS SRL | tel | 4272142 |
| AV. PARAGUAY 2194 | | |
| •METALDUR | tel | 483271 |
| QUINQUELA MARTIN 265 | | |
| 15662669 | | |
| ROSARIO DE LA FRONTERA - Pref. (03876) | | |
| metaldurargi@hotmail.com | | |

•RICARDO DAVID MAQ.tel 4229075
SAN JUAN 123 t/f 4223919
ricardodavid@sinectis.com.ar

EXPORTACION - IMPORTACION

•METALURGICA COLQUEt/f 4931110
JULIO A. ROCA 197 - ROSARIO DE LERMA

FERRETERIAS INDUSTRIALES

•BOLLINI S.A.tel 4233019
PELLEGRINI 811 t/f 4235990
mbollini@cpsarg.com

•COMERCIAL SALTAt/f 4217743
PELLEGRINI 672 t/f 4217745
comsalta@arnet.com.ar

•ECO SUELOtel 4231795
RONDEAU 998
ecosuelo_salta@hotmail.com

•FERRETERIA GAYtel 4225544
JUJUY 591 fax 4318899
t/f 4262666

•FRAVAL SRLt/f 4239700
ALBERDI 1073 t/f 4239700
AV. CHILE 1290

•PROMETtel 4234050
AV. CHILE 1680
www.prometsrl.com.ar
ventas@prometsrl.com.ar

FRENOS Y EMBRAGUES

•ECO SUELOtel 4231795
RONDEAU 998
ecosuelo_salta@hotmail.com

•EMBRAGUES SALTAt/f 4231795
RONDEAU 998
info@grupobarzola.com.ar

•JUAN JOSE ROJOt/f 423748
MAIPU 406 - METAN - Pref. (03876)
juanrojo54@hotmail.com

GOMA CAUCHO ARTICULOS

•BOLLINI S.A.tel 4233019
PELLEGRINI 811 t/f 4235990
mbollini@cpsarg.com

•GOMAS SALTAt/f 4218444
JUJUY 524 t/f 4218693
AV. CHILE 1680 t/f 4234050

•PROMETtel 4234050
AV. CHILE 1680
www.prometsrl.com.ar
ventas@prometsrl.com.ar

•REFUEST. EL PORTEZUELOt/f 4214321
PELLEGRINI 746

HACIENDA REMATE-CONSIG.

•JOSE ANTONIO LLORENTEtel 4311186
LEGUIZAMON 465 t/f 4313175
•MADELAN - E. LANUSSEtel 4922521
DORREGO 1170 t/f 155820515

HIERRO - ACERO - METALES

•BOLLINI S.A.tel 4233019
PELLEGRINI 811 t/f 4235990
mbollini@cpsarg.com

•FRAVAL SRLt/f 4262666
ALBERDI 1073

•HIERRONOR SALTA SRLtel 4231445
AV. PARAGUAY 1450

•PROMETtel 4234050
AV. CHILE 1680
www.prometsrl.com.ar
ventas@prometsrl.com.ar

HORTICULTURA INSUMOS

•AGROTECNICAt/f 4231777
AV. CHILE 1348

•DEPOSITO CHILEt/f 4231326
AV. CHILE 1408

•GRUPO AGROS (CIAGRO)t/f 4231629
FCO. FERNANDEZ 1105
www.agrosoluciones.com.ar
salta@agrosoluciones.com.ar

INSTRUMENTAL DE MEDICION

•BOLLINI S.A.tel 4233019
PELLEGRINI 811 t/f 4235990
mbollini@cpsarg.com

•IMPLEMENTOS INDUSTRIALt/f 4239700
AV. CHILE 1290

INTERCAM. DE CALOR - ESTUFAS

•ING. TADEO DAWIDOWICZtel 4911625
LOS NOGALES 112
STO. DOMINGO (PERICO) - Pref. (0388)
tadeo@jujuytel.com.ar

•METALURGICA COLQUEt/f 4931110
JULIO A. ROCA 197 - ROSARIO DE LERMA

LONAS - COBERTURAS

•ATENOR E HIJOS SRLt/f 4230140
AV. INDEPENDENCIA 748 t/f 4260334

LUBRICANTES - FILTROS

•COMBUSTIBLES DEL NORTEtel 4236555
AV. CHILE 1275
www.combustiblesdelnorte.com
info@cnorte.com.ar

•LUBRICANTES SALTA SRLt/f 4230960
SANTA FE 762

•LUBRICENTRO ALVEARtel 4221913
ALVEAR 50

•NORTE LUBRICANTEStel 4225586
JUJUY 242 t/f 4230324

•PETROANDINA SRLt/f 4283043
AV. ASUNCION 2881
petroandina@petroandina.com.ar

•POLVER SRLt/f 4314761
ALVARADO 1499

•REPUESTERA NORTEt/f 420514
TUCUMAN OESTE 209 - METAN - Pref. (03876)
repuesteranorte@arnet.com.ar

MAQUINAS AGRIC. VENTA

•AGRICOLA FERMI SRLt/f 4010194
AV. PARAGUAY 1720 t/f 4010199

•AGRIFERtel 471505
INDEPENDENC. Y RUTA 34
EMBARCACION - Pref. (03878)

•AGRO TRACCIONtel 4241171
ESPAÑA 113 - EMBARCACION - Pref. (03877)
agrotaccion@hotmail.com

•AGRO-CALt/f 487074
RUTA 9, KM 1426 t/f 15666417
ROSARIO DE LA FRONTERA - Pref. (03876)

•AGRO-CALt/f 15666417
GRAL. GUERNES 279
LAS LAJITAS - Pref. (03876)
agrocald@yahoo.com.ar

•AGROFROt/f 483100
QUINQUELA MARTIN 99 t/f 481640
ROSARIO DE LA FRONTERA - Pref. (03876)
www.agrofer.com.ar

•AGROQUIM. SAN LORENZOtel 4231620
AV. CHILE 1231 t/f 4231793
www.agrosanlorenzo.com.ar
info@agrosanlorenzo.com.ar

•AGV MAQUINARIA SRLtel 4285353
AV. ASUNCION 1850 t/f 4282723

•AGV MAQUINARIA SRL SUC.t/f 420777
RUTA 34/9 KM 1458 - METAN - Pref. (03876)

•BRIMAtel 471350
AV. ESPAÑA 511 - EMBARCACION - Pref. (03878)

•CIA MERCANTIL AGRICOLAt/f 4231700
AV. PARAGUAY 1899 t/f 4231722
www.ciamercantil.com.ar
ciamercantil@ciamercantil.com.ar

•CIMStel 4271921
AV. PARAGUAY 2536 t/f 4271922
cimsa@cimsa-salta.com.ar

•CONCES. NORTE-GIORGItel 481241
QUINQUELA MARTIN 199
ROSARIO DE LA FRONTERA - Pref. (03876)

•CORNEJO ROVALETTItel 4234270
AV. CHILE 1720 t/f 4233753
lurovaletti@gmail.com

•DEZ-AGROVIALtel 4235987
LOS LANCEROS 1490 t/f 156855463
www.dezagrovial.com.ar
dezagrovialsalta@gmail.com

•FINNING CATt/f 4270647
AV. PARAGUAY 2262 t/f 4270648
www.finning.com.ar

•LA AGRICOLA DEL NORTEt/f 422267
JOSE M. ESTRADA 1093 t/f 15663361
METAN - Pref. (03876)

•LIMAGRItel 494212
AV. CANADA S/N - LAS LAJITAS - Pref. (03877)
limagri_siembra@hotmail.com

•LIMAGRIt/f 4235987
AV. SAN MARTIN 800 - JOAQUIN V. GONZALEZ
Fco. Fernandez 1105 t/f 4235990

•METALDURtel 483271
QUINQUELA MARTIN 265 t/f 15662669
ROSARIO DE LA FRONTERA - Pref. (03876)
metalduragri@hotmail.com

•METALURGICA EL CORDOBERt/f 4911515
RUTA 34 KM. 1135 t/f 155252775
GENERAL GUERNES - Pref. (03877)

•MOTOTRAC SRLt/f 4233514
AV. CHILE 1385
ventas@mototrac.com.ar

•MOTOTRAC SRLt/f 471618
R. NAC. 34 Y AV. ESPAÑA
EMBARCACION - Pref. (03878)
repuestosembarcacion@mototrac.com.ar

•MOTOTRAC SRLtel 422333
AV. SAN MARTIN S/N
J. V. GONZALEZ - Pref. (03877)
administracionjvg@mototrac.com.ar

•NORTE MAQUINARIAS SRLt/f 424331
RUTA 34/9, KM. 1458,9 t/f 422661
METAN - Pref. (03876)
nortemaquinarias@arnet.com.ar

•PICABUEY SRLtel 4270404
AV. PARAGUAY 2880 t/f 4270421
www.picabueysrl.com.ar
fgutierrez@picabueysrl.com.ar

•REPUESTERA NORTEt/f 420514
TUCUMAN OESTE 209 - METAN - Pref. (03876)
repuesteranorte@arnet.com.ar

•ROMASIXt/f 4238590
J. CASTELLANOS 1002

•SURCO NORTE S.H.tel 481946
SALTA 160
ROSARIO DE LA FRONTERA - Pref. (03876)
surconorte@yahoo.com.ar

•TULA REPUEST. AGRIC.t/f 483420
RUTA 9, KM 1422 t/f 15459079
ROSARIO DE LA FRONTERA - Pref. (03876)
tularaul@hotmail.com

MAQUINAS AGRIC. REPARAC.

•AGRO-CALt/f 487074
RUTA 9, KM 1426 t/f 15666417
ROSARIO DE LA FRONTERA - Pref. (03876)

•AGRO-CALt/f 15666417
GRAL. GUERNES 279
LAS LAJITAS - Pref. (03876)
agrocald@yahoo.com.ar

•AGRODIESEL ARGENTINOt/f 15551031
QUINQUELA MARTIN 10
ROSARIO DE LA FRONTERA - Pref. (03876)

•AGROVIAL NORTEt/f 4230958
AV. CHILE 1515

•AGV MAQUINARIA SRLtel 4285353
AV. ASUNCION 1850 t/f 4282723

•AGV MAQUINARIA SRL SUC.tel 420777
RUTA 34/9 KM 1458
METAN - Pref. (03876)

•CIA MERCANTIL AGRICOLAt/f 4231700
AV. PARAGUAY 1899 t/f 4231722
www.ciamercantil.com.ar
ciamercantil@ciamercantil.com.ar

•CIMStel 4271921
AV. PARAGUAY 2536 t/f 4271922
cimsa@cimsa-salta.com.ar

•CONCES. NORTE-GIORGItel 481241
QUINQUELA MARTIN 199
ROSARIO DE LA FRONTERA - Pref. (03876)

•CORNEJO ROVALETTItel 4234270
AV. CHILE 1720 t/f 4233753
lurovaletti@gmail.com

•DEZ-AGROVIALtel 4235987
LOS LANCEROS 1490 t/f 156855463
www.dezagrovial.com.ar
dezagrovialsalta@gmail.com

•LA AGRICOLA DEL NORTEt/f 422267
JOSE M. ESTRADA 1093 t/f 15663361
METAN - Pref. (03876)

•METALDURtel 483271
QUINQUELA MARTIN 265 t/f 15662669
ROSARIO DE LA FRONTERA - Pref. (03876)
metalduragri@hotmail.com

•METALURGICA EL CORDOBERt/f 4911515
RUTA 34 KM. 1135 t/f 155252775
GENERAL GUERNES - Pref. (03877)

•PICABUEY SRLtel 4270404
AV. PARAGUAY 2880 t/f 4270421
www.picabueysrl.com.ar
fgutierrez@picabueysrl.com.ar

•R-S-CH REPUESTOSt/f 4234465
TUCUMAN 873 t/f 4234628

•REPUESTERA NORTEt/f 420514
TUCUMAN OESTE 209 - METAN - Pref. (03876)
repuesteranorte@arnet.com.ar

•ROMASIXt/f 4238590
J. CASTELLANOS 1002

•TULA REPUEST. AGRIC.t/f 483420
RUTA 9, KM 1422 t/f 15459079
ROSARIO DE LA FRONTERA - Pref. (03876)
tularaul@hotmail.com

MAQUINAS AGRIC. REPUESTOS

•AGRICOLA FERMI SRLt/f 4010194
AV. PARAGUAY 1720 t/f 4010199

•AGRIFERtel 471505
INDEPENDENC. Y RUTA 34
EMBARCACION - Pref. (03878)

•AGRO TRACCIONtel 4241171
ESPAÑA 113 - EMBARCACION - Pref. (03877)
agrotaccion@hotmail.com

•AGRO-CALt/f 487074
RUTA 9, KM 1426 t/f 15666417
ROSARIO DE LA FRONTERA - Pref. (03876)

•AGROFROt/f 483100
QUINQUELA MARTIN 99 t/f 481640
ROSARIO DE LA FRONTERA - Pref. (03876)
www.agrofer.com.ar

•AGROVIAL NORTEt/f 4230958
AV. CHILE 1515

•AGV MAQUINARIA SRLtel 4285353
AV. ASUNCION 1850 t/f 4282723

•AGV MAQUINARIA SRL SUC.t/f 420777
RUTA 34/9 KM 1458 - METAN - Pref. (03876)

•CIA MERCANTIL AGRICOLAt/f 4231700
AV. PARAGUAY 1899 t/f 4231722
www.ciamercantil.com.ar
ciamercantil@ciamercantil.com.ar

•CIMStel 4271921
AV. PARAGUAY 2536 t/f 4271922
cimsa@cimsa-salta.com.ar

•CONCES. NORTE-GIORGItel 481241
QUINQUELA MARTIN 199
ROSARIO DE LA FRONTERA - Pref. (03876)

•CORNEJO ROVALETTItel 4234270
AV. CHILE 1720 t/f 4233753
lurovaletti@gmail.com

•DEZ-AGROVIALtel 4235987
LOS LANCEROS 1490 t/f 156855463
www.dezagrovial.com.ar
dezagrovialsalta@gmail.com

•DIESEL GONZAtel 4235280
RONDEAU 1288

•FINNING CATt/f 4270647
AV. PARAGUAY 2262 t/f 4270648
www.finning.com.ar

•JUAN JOSE ROJOt/f 423748
MAIPU 406 - METAN - Pref. (03876)
juanrojo54@hotmail.com

•LA AGRICOLA DEL NORTEt/f 422267
JOSE M. ESTRADA 1093 t/f 15663361
METAN - Pref. (03876)

•LIMAGRItel 494212
AV. CANADA S/N - LAS LAJITAS - Pref. (03877)
limagri_siembra@hotmail.com

•LIMAGRIt/f 4233514
AV. SAN MARTIN 800
JOAQUIN V. GONZALEZ

•MOTOTRAC SRLt/f 4233514
AV. CHILE 1385
ventas@mototrac.com.ar

•R-S-CH REPUESTOSt/f 4234465
TUCUMAN 873 t/f 4234628

•SURCO NORTE S.H.tel 481946
SALTA 160
ROSARIO DE LA FRONTERA - Pref. (03876)
surconorte@yahoo.com.ar

•TEC. ROGER ECKHARDTtel 4832325
RUTA 68 KM 171
CERRILLOS - Pref. (03877)

•TULA REPUEST. AGRIC.t/f 483420
RUTA 9, KM 1422 t/f 15459079
ROSARIO DE LA FRONTERA - Pref. (03876)
tularaul@hotmail.com

METALURGICAS

•CORNEJO ROVALETTItel 4234270
AV. CHILE 1720 t/f 4233753
lurovaletti@gmail.com

•INDU-METAL SRLtel 4238578
AV. CHILE 1449 fax 4236097

•METALDURtel 483271
QUINQUELA MARTIN 265 t/f 15662669
ROSARIO DE LA FRONTERA - Pref. (03876)
metalduragri@hotmail.com

MOTORES ELECTRICOS

•AGUA'St/f 4010558
AV. ENTRE RIOS 2199 t/f 154116891
aguassalta@infovia.com.ar

•ARMESTO - OTERO SRLt/f 4230793
JUJUY 856

•BOLLINI S.A.tel 4233019
PELLEGRINI 811 t/f 4235990
mbollini@cpsarg.com

•BOMBAS Y MOTORES SRLt/f 4211507
20 DE FEBRERO 492

•COMERCIAL SALTAt/f 4217743
PELLEGRINI 672 t/f 4217745
comsalta@arnet.com.ar

•ECO SUELOtel 4231795
RONDEAU 998
ecosuelo_salta@hotmail.com

•RICARDO DAVID MAQ.tel 4229075
SAN JUAN 123 t/f 4223919
ricardodavid@sinectis.com.ar

NEUMATICOS

•ACCESO NORTEtel 4220114
JUJUY 623
accessosuc@arnet.com.ar

•CAPIAR NEUMATICOStel 4233318
ZABALA 374

•CINCOTTAtel 4310836
PELLEGRINI 377 fax 4310828

•CINCOTTA-MARTINEZtel 4235523
AV. CHILE 1301

•GOMERIA 20 DE FEBREROtel 482388
20 DE FEBRERO 1165
ROSARIO DE LA FRONTERA - Pref. (03876)

•LORENZO LA ROCCAtel 4310886
PELLEGRINI 459 fax 4311036

•NEUMATICOS DEL VALLEt/f 4012222
MIENDOZA 954 t/f 4014444
jorgecaneba@arnet.com.ar

LA AGRICOLA DEL NORTE
de Ricardo Victorio Sgalippa

Super Walter

José Manuel Estrada 1093 - B° Kennedy s/Rta. Nac. N° 34/9 - METAN - Salta
Tel/Fax: 03876-422267 - Cel. 15663361 - 15664306 - RSGALIPPA@arnet.com.ar

REPUESTERA NORTE
Todo para el Agro!!!

Tucumán (O) 209 esq. Alte. Brown / METAN / Salta
Tel. 03876-420541 / Cel. 156-60935/1102
E-mail: repuesteranorte@arnet.com.ar

o' cuatro
Indiel
DAYCO
Lurmark
REGINA

NEUMATICOS AGRICOLAS

NEUMATICOS CAMIONETA



fate

BKT
Confidence Reinforced

0381 - 4009999



NEUMATICOS
NORTE

RUTA 9 Y 306 -LOS VALLISTOS - B.R.S.

FRANCIA 90 - S.M.TUC.

RIVADAVIA 184 - CONCEPCION - TUC - TEL.03865 421112

ventas@neumaticosnorte.com

M
MAQUINAS Y MOTORES

NUEVO LOCAL
ALEM esq. BOLIVIA
Santiago del Estero

Bombas de Agua:
Centrifugas, cloacales
y sumergibles.
Motores eléctricos
y a explosión.
Compresores.
Equipamientos
para piscinas.
Equipos electrogénicos.

Tel: (0385) 421-9621 - maqymot@arnetbiz.com.ar

Agencia Oficial de Servicio
GRUNDOS
Agencia Oficial **HONDA**

CENTRO DE ATENCIÓN AL CLIENTE
0 800 888 2663227
CONECAR

LLANOS
METAL

Extractores Eólicos
Tinglados - Galpones
Canaletas sin uniones
Tornería en general

Hornos tipo ecológicos

Corte y Plegado de Chapas

AV. CIRCUNVALACIÓN (RUTA 9) KM 1295 - TUCUMÁN
TEL. (0381) - 4004174 / 1197 - llanosmetal@hotmail.com

CONECAR.COM.AR
ALIMENTOS BALANCEADOS

✉ **VENTAS@CONECAR.COM.AR**
✉ **VILLAMARIA@CONECAR.COM.AR**
✉ **INFO@CONECAR.COM.AR**



DEZ-AGROVIAL-SALTA

Los Lancers 1490 - Radio Splendid N°625 B° Intersindical - 4400 Salta
Tel. 0387 4235987 / 156855463 - dezagroviassalta@gmail.com - www.dezagroviassalta.com.ar

OLEOHIDRAULICAS

***JUAN JOSE ROJO**t/f 423748
MAIPU 406 - METAN - Pref. (03876)
juanrojo54@hotmail.com

***MOTOTRAC SRL**t/f 4233514
AV. CHILE 1385
ventas@mototrac.com.ar

***OLEOHIDRAULICA SALTA**tel 4234508
PELLEGRINI 922tel 423 1244

***SURCO NORTE S.H.**tel 481946
SALTA 160 - ROS. DE LA FRONTERA - (03876)
surconorte@yahoo.com.ar

***VALENTIN ALTOBELLI**tel 4212078
AV. TAVELLA 2550t/f 4311401

PERFORACIONES

***AGUA'S**t/f 4010558
AV. ENTRE RIOS 2199t/f 154116891
aguassalta@infovia.com.ar

***CONHIDRO SRL**t/f 4251302
ANGEL PACHECO 1219 - B. C. DEL MILAGRO
www.conhidro.com.ar
conhidro@arnet.com.ar

***ECO SUELO SRL**tel 4280888
RUTA 9 KM. 1592
www.ecosuelosalta.com.ar
ecosuelosrl@ecosuelosalta.com.ar

***GEOTEC**t/f 4392412
LOS CARDONES 698

***HIDROPLUS SRL**tel 4272142
AV. PARAGUAY 2194

***SALTA PERFORACIONES**t/f 4271489
AV. PARAGUAY 2558t/f 4271259
saltaperforaciones@arnet.com.ar

PLASTICOS AGRICOLAS

***AGROFER**t/f 483100
QUINQUELA MARTIN 99t/f 481640
ROSARIO DE LA FRONTERA - Pref. (03876)
www.agrofer.com.ar
gerencia@agrofer.com.ar

***AGROQUIM. SAN LORENZO**tel 4231620
AV. CHILE 1231tel 4231793
www.agrosanlorenzo.com.ar
info@agrosanlorenzo.com.ar

***AGUA'S**t/f 4010558
AV. ENTRE RIOS 2199t/f 154116891
aguassalta@infovia.com.ar

***ATENOR E HIJOS SRL**t/f 4230140
AV. INDEPENDENCIA 748t/f 4260334

***GRUPO AGROS (CIAGRO)**t/f 4231629
FCO. FERNANDEZ 1105
www.agrosoluciones.com.ar
salta@agrosoluciones.com.ar

***REPUESTERA NORTE**t/f 420541
TUCUMAN OESTE 209 - METAN - Pref. (03876)
repuesteranorte@arnet.com.ar

POSTES - TRANQUERAS

***ALAMBRAR SRL**t/f 4262676
ZABALA 410

***FRAVAL SRL**t/f 4262666
ALBERDI 1073

***GRUPO AGROS (CIAGRO)**t/f 4231629
FCO. FERNANDEZ 1105
www.agrosoluciones.com.ar
salta@agrosoluciones.com.ar

PULVERIZACION SERVICIO DE

***AGRO FRONTERA**tel 156843941
GUERRES (O) Y RUTA 34 - METAN - Pref. (0387)
www.asp-la.com
hpfister@asp-la.com

RADIOCOMUNICACIONES

***HG COMUNICACIONES SRL**tel 4312000
BOLIVAR 557fax 4317733

***MICROCOM SRL**tel 4234096
SAN FELIPE Y SGO. 975

***TE Y S TELECOMUNICAC.**tel 4280710
HIP. IRIGOYEN 1063

RECTIFICACION DE MOTORES

***MOTOTRAC SRL**t/f 4233514
AV. CHILE 1385
ventas@mototrac.com.ar

***RECTIFICAC. CARTRACK**tel 4314978
TALCAHUANO 236tel 43140051

***RECTIFICACIONES OKM**t/f 4314416
SAN JUAN 1540
okm@sinectis.com.ar

REFRIGERACION INDUSTRIAL

***LAGUFR SA**t/f 4396359
LAS ROSAS 560

RIEGO EQUIPOS E INSUMOS

***AGROQUIM. SAN LORENZO**tel 4231620
AV. CHILE 1231tel 4231793
www.agrosanlorenzo.com.ar
info@agrosanlorenzo.com.ar

Concesionario Pauny SERVICIO POSTVENTA Y REPUESTOS

***AGROQUIMICA DEL VALLE**t/f 4902152
GUERRES S/N
CERRILLOS

***AGUA'S**t/f 4010558
AV. ENTRE RIOS 2199t/f 154116891
aguassalta@infovia.com.ar

***CORNEJO ROVALETTI**tel 4234270
AV. CHILE 1720tel 4233753
lurovaletti@gmail.com

***ECORIEGO**t/f 4319274
JUNIN 506t/f 154023495
lestevéz@arnet.com.ar

***O.FRE.SER**tel 4212368
GRAL. GUERRES 1340t/f 154469776

RULEMANES

***ALBERTO KABALA RODAMIE**tel 4232822
TUCUMAN 875

***JUAN JOSE ROJO**t/f 423748
MAIPU 406 - METAN - Pref. (03876)
juanrojo54@hotmail.com

***LA CASA DEL ARO**tel 4217050
SAN MARTIN 1723tel 4225522

***MA-TA SALTA SA**t/f 4232590
PELLEGRINI 882

***RULEMANES SALTA SRL**t/f 15461415
SAN MARTIN 780
J. V. GONZALEZ - Pref. (03877)
rulemanessalta@arnet.com.ar

***RULEMANES SALTA SRL**t/f 4314781
PELLEGRINI 649t/f 4310884
rulsalta@arnet.com.ar

SEGURIDAD-HIGIENE INDUST.

***ATENOR E HIJOS SRL**t/f 4230140
AV. INDEPENDENCIA 748t/f 4260334

***BOLLINI S.A.**tel 4233019
PELLEGRINI 811tel 4235990
mbollini@cpsarg.com

***COMERCIAL SALTA**t/f 4217743
PELLEGRINI 672t/f 4217745
comsalta@arnet.com.ar

***FERRETERIA GAY**tel 4225544
JUJUY 591fax 4318899

***IMPLEMENTOS INDUSTRIAL**t/f 4239700
AV. CHILE 1290

***MATAFUEGOS SALTA SRL**tel 4211093
SAN MARTIN 615tel 4310543

***REPUEST. EL PORTEZUELO**t/f 4214321
PELLEGRINI 746

SEMILLAS

***AGRO FRONTERA**tel 156843941
GUERRES (O) Y RUTA 34 - METAN - Pref. (0387)
www.agrosoluciones.com.ar

***AGROFUTURO**tel 4271036
AV. PARAGUAY 2520tel 4271046
agrofuturosrl@arnet.com.ar

***AGRONEGOCIOS LA MARCA**t/f 4271348
AV. MIGUEL RAGONE 1281

***AGROQUIM. SAN LORENZO**tel 4231620
AV. CHILE 1231tel 4231793
www.agrosanlorenzo.com.ar
info@agrosanlorenzo.com.ar

***AGROQUIMICA DEL VALLE**t/f 4902152
GUERRES S/N - CERRILLOS

***AGROQUIMICA SANTA ROSA**t/f 4912091
LEANDRO N ALEM 647
GRAL. GUERRES - Pref. (0387)

***AGROSERV. PAMPEANO**tel 155884287
RUTA 9, KM. 1427tel 155884923
ROSARIO DE LA FRONTERA - Pref. (0387)
www.asp-la.com
hpfister@asp-la.com

***AGROTECNICA**t/f 4231777
AV. CHILE 1348

***ATIPA**tel 4272316
AV. PARAGUAY 2767t/f 155276666
www.atipa.com.ar
info@atipa.com.ar

***COMBUSTIBLES DEL NORTE**tel 4236555
AV. CHILE 1275
www.combustiblesdelnorte.com

***DEPOSITO CHILE**t/f 4231326
AV. CHILE 1408

***EL CAMPO SA**tel 481573
RUTA 34 KM. 998tel 482844
ROSARIO DE LA FRONTERA - Pref. (03876)

***GRUPO AGROS (CIAGRO)**t/f 4231629
FCO. FERNANDEZ 1105
www.agrosoluciones.com.ar
salta@agrosoluciones.com.ar

***LOS LAZOS**tel 4217870
ESPAÑA 819tel 155827321

***PAN SEMILLAS**tel 4317041
URQUIZA 1502
pansemillas@arnet.com.ar

***SEMILLERO ROSARITO**t/f 4931566
FINCA LA GRIMANESAt/f 4269181
ROSARIO DE LERMA

"ACERCANDO CALIDAD EN SEMILLAS"



Cultivos extensivos e intensivos
Pasturas subtropicales
Híbridos en general

Urquiza 1502 - (4400) Salta - Tel. (0387) 4317041

E-mail: pansemillas@arnet.com.ar

www.pansemillas.com.ar



***SEMILLERO SMS**t/f 420108
RUTA NAC. 34 KM. 1459tel 420052
METAN - Pref. (03876)
msastre@mvirtual.com.ar

SIEMBRA DE GRANOS SERVIC.

***ANTONIO SORAIRE**tel 481660
20 DE FEBRERO 1068
ROSARIO DE LA FRONTERA - Pref. (03876)

SILOS CONSTRUC-VENTA

***AGROFER**t/f 483100
QUINQUELA MARTIN 99t/f 481640
ROSARIO DE LA FRONTERA - Pref. (03876)
www.agrofer.com.ar
gerencia@agrofer.com.ar

***ATENOR E HIJOS SRL**t/f 4230140
AV. INDEPENDENCIA 748tel 4260334

TINGLADOS - ACCESORIOS

***INDU-METAL SRL**tel 4238578
AV. CHILE 1449fax 4236097

TORNERIAS

***INDU-METAL SRL**tel 4238578
AV. CHILE 1449fax 4236097

TRACTORES REPARACION

***AGRODIESEL ARGENTINO**t/f 15551031
QUINQUELA MARTIN 10
ROSARIO DE LA FRONTERA - Pref. (03876)

***AGROVIAL NORTE**t/f 4230958
AV. CHILE 1515

***AGV MAQUINARIA SRL**tel 4285353
AV. ASUNCION 1850tel 4282723

***AGV MAQUINARIA SRL SUC**tel 420777
RUTA 34/9 KM. 1458 - METAN - Pref. (03876)

***CIA MERCANTIL AGRICOLA**t/f 4231700
AV. PARAGUAY 1899t/f 4231722
www.ciamercantil.com.ar
ciamercantil@ciamercantil.com.ar

***CIMS**tel 4271921
AV. PARAGUAY 2536tel 4271922
cimsa@cimsa-salta.com.ar

***FINOTTI DIESEL**tel 4237880
DELFIN LEGUIZAMON 223

***MOTOTRAC SRL**t/f 4233514
AV. CHILE 1385
ventas@mototrac.com.ar

***PICABUEY SRL**tel 4270404
AV. PARAGUAY 2880tel 4270421
www.picabueysrl.com.ar
fgutierrez@picabueysrl.com.ar

***R-S-CH REPUESTOS**t/f 4234465
TUCUMAN 873t/f 4234628

TRACTORES REPUESTOS

***AGRICOLA FERMI SRL**t/f 4010194
AV. PARAGUAY 1720t/f 4010199

***AGROVIAL NORTE**t/f 4230958
AV. CHILE 1515

***AGV MAQUINARIA SRL**tel 4285353
AV. ASUNCION 1850tel 4282723

***AGV MAQUINARIA SRL SUC**tel 420777
RUTA 34/9 KM. 1458 - METAN - Pref. (03876)

***CIA MERCANTIL AGRICOLA**t/f 4231700
AV. PARAGUAY 1899t/f 4231722
www.ciamercantil.com.ar
ciamercantil@ciamercantil.com.ar

***CIMS**tel 4271921
AV. PARAGUAY 2536tel 4271922
cimsa@cimsa-salta.com.ar

***DEZ-AGROVIAL**tel 4235987
LOS LANCEROS 1490t/f 156855463
dezagroviassalta@gmail.com

***FINNING CAT**t/f 4270647
AV. PARAGUAY 2262t/f 4270648
www.finning.com.ar

***JUAN JOSE ROJO**t/f 423748
MAIPU 406 - METAN - Pref. (03876)
juanrojo54@hotmail.com

***LA CASA DEL ARO**tel 4217050
SAN MARTIN 1723tel 4225522

***MOTOTRAC SRL**t/f 4233514
AV. CHILE 1385
ventas@mototrac.com.ar

***MOTOTRAC SRL**t/f 471618
R. NAC. 34 Y AV. ESPAÑA
EMBARCACION - Pref. (03878)

***MOTOTRAC SRL**t/f 422333
AV. SAN MARTIN S/N
J. V. GONZALEZ - Pref. (03877)
administracionjvg@mototrac.com.ar

***R-S-CH REPUESTOS**t/f 4234465
TUCUMAN 873t/f 4234628

***REINOSO REPUESTOS**tel 483203
20 DE FEBRERO 740
ROSARIO DE LA FRONTERA - Pref. (03876)

***SURCO NORTE S.H.**tel 481946
SALTA 160
ROSARIO DE LA FRONTERA - Pref. (03876)
surconorte@yahoo.com.ar

TRACTORES VENTA

***AGRICOLA FERMI SRL**t/f 4010194
AV. PARAGUAY 1720t/f 4010199

***AGRIFER**tel 471505
INDEPENDENCIA Y RUTA 34
EMBARCACION - Pref. (03878)

***AGRO-CAL**t/f 487074
RUTA 9, KM. 1426t/f 15666417
ROSARIO DE LA FRONTERA - Pref. (03876)

***AGRO-CAL**t/f 15666417
GRAL. GUERRES 279
LAS LAJITAS - Pref. (03876)
agrocal@yahoo.com.ar

***AGV MAQUINARIA SRL**tel 4285353
AV. ASUNCION 1850tel 4282723

***AGV MAQUINARIA SRL SUC**tel 420777
RUTA 34/9 KM. 1458
METAN - Pref. (03876)

***BRIMA**tel 471350
AV. ESPAÑA 511
EMBARCACION - Pref. (03878)

***CIA MERCANTIL AGRICOLA**t/f 4231700
AV. PARAGUAY 1899t/f 4231722
www.ciamercantil.com.ar
ciamercantil@ciamercantil.com.ar

***CIMS**tel 4271921
AV. PARAGUAY 2536tel 4271922
cimsa@cimsa-salta.com.ar

***DEZ-AGROVIAL**tel 4235987
LOS LANCEROS 1490t/f 156855463
www.dezagroviassalta.com.ar
dezagroviassalta@gmail.com

***FINNING CAT**t/f 4270647
AV. PARAGUAY 2262t/f 4270648
www.finning.com.ar

***METALURGICA EL CORDOBS**t/f 4911515
RUTA 34, KM. 1135
GENERAL GUERRES - Pref. (0387)

***MOTOTRAC SRL**t/f 4233514
AV. CHILE 1385
ventas@mototrac.com.ar

***MOTOTRAC SRL**t/f 471618
R. NAC. 34 Y AV. ESPAÑA
EMBARCACION - Pref. (03878)
repuestosembarcacion@mototrac.com.ar

***MOTOTRAC SRL**tel 422333
AV. SAN MARTIN S/N
J. V. GONZALEZ - Pref. (03877)
administracionjvg@mototrac.com.ar

***NORTE MAQUINARIAS SRL**t/f 424331
RUTA 34/9, KM. 1458,9t/f 422661
METAN - Pref. (03876)
nortemaquinaris@arnet.com.ar

***PICABUEY SRL**tel 4270404
AV. PARAGUAY 2880tel 4270421
www.picabueysrl.com.ar
fgutierrez@picabueysrl.com.ar

TRANSPORTE EMPRESAS DE

***EXPRESO COR TUC**t/f 4282808
AV. JOSE DE ARTIGAS 250t/f 4280676

***LA SEVILLANITA**tel 4313231
AV. DURANONA 405tel 4315178

***TRANSPORTE GONZALEZ**t/f 4282808
AV. ARTIGAS 250

***TRANSPORTE VIDAL**tel 4311439
TALCAHUANO 236

VETERINARIAS

***AGROQUIMICA DEL VALLE**t/f 4902152
GUERRES S/N - CERRILLOS

***CENTRO GANADERO SRL**tel 422285
AV. SAN MARTIN 700
J. V. GONZALEZ - Pref. (03877)

***CENTRO GANADERO SRL**tel 494368
MAIPU Y TUCUMAN
LAS LAJITAS - Pref. (03877)

***CENTRO GANADERO SRL**tel 4234596
AVDA. CHILE 1651

***CLINICA VET. RIVIERE**tel 4391586
MIGUEL ORTIZ 310

***FORRADERIA EL BAGUAL**tel 4310416
OLAVARRIA 896fax 4223858

***GRUPO AGROS (CIAGRO)**t/f 4231629
FCO. FERNANDEZ 1105
www.agrosoluciones.com.ar
salta@agrosoluciones.com.ar

***VET. AVICOLA GANAD. SRL**t/f 4318299
ALVARADO 1598

***VETERINARIA NORTE**tel 4221572
LERMA 382

VIVEROS

***ARMESTO - OTERO SRL**t/f 4230793
JUJUY 856



SERIE
EVO

Un Sólido Respaldo para su Campo

ENTREGA ASEGURADA

18 años de trayectoria en el medio
avalan nuestro prestigio y servicio

**Créditos con Interés Bonificado
en nuestros productos Nacionales.
Consulte Plan Canje por Cereales.**



PIONEER®
A DUPONT COMPANY

STIHL®

Maizco
Cabezales y Rotoenfardadoras



ERCA
Sembradoras

INDUJOR
MAQUINAS AGRICOLAS Y AUTOPARTES

ASCANELLI



POLARIS®
Cuatriciclos

PAMPERO
FABRICA DE IMPLEMENTOS AGRICOLAS

Av. Gobernador del Campo 918 - (4000) San Miguel de Tucumán - Tel/Fax: (0381) 428-2034/0218 - campodersrl@campodersrl.com.ar

**TE BRINDAMOS
EL MEJOR SERVICIO
LA MEJOR CALIDAD**

ANDIAMO
NEUMATICOS

AGENTE OFICIAL

BRIDGESTONE

Firestone

ALINEADO

BALANCEO

TREN DELANTERO



SAN MARTIN 938
CONCEPCION - TUCUMAN
TEL. (03865) 426980 - 428779
info@andiamoneumaticos.com.ar

santiago del estero

(Prefijo 0385)

AGROQUIMICOS

*DON POHLtel 4214209
ROCA ESQ JUJUY
INDEPENDENCIA 1546

*DURAN SEMILLAS155948785
LA HERRADURA SRL
MITRE Y MAIPU - BANDERA - Pref. (03857)
laherradura@norfe.net.ar

*PETROBAN - SUC.t/f 4278689
RUTA 34. KM 721 - LA BANDA - Pref. (0385)
www.petroban.com.ar
distribuidor@petroban.com.ar

*PETROBAN - SUC.t/f 492056
RUTA 6 CALLE 5 ACC. NORTE
SACHAYOJ - DTO. ALBERDI - Pref. (03841)
www.petroban.com.ar
distribuidor@petroban.com.ar

*PITA SAAVEDRAtel 4270067
CASSAFOUTH 346 - LA BANDA - Pref. (0385)

*PROCAMPOt/f 421676
ARIST. DEL VALLE 1025 - LA BANDA 156097791
procampo@arnetbiz.com.ar

*ROBERTO CHELALAtel 4271912
DORREGO 528 - LA BANDA - Pref. (0385)
www.robertochelala.com.ar
rchelala@robertochelala.com.ar

*ROBERTO CHELALAtel 421590
RUTA NAC. 98 (EX. SHELL) t/f 421591
BANDERA - Pref. (03857)
www.robertochelala.com.ar
rchelala@robertochelala.com.ar

*ROBERTO CHELALAt/f 4911269
SAN MARTIN 680 - FERNANDEZ - Pref. (0385)
www.robertochelala.com.ar
rchelala@robertochelala.com.ar

*SAFICOtel 4274292
RUTA 5 KM 1,7 - LA BANDA
*SOL AGROPECUARIAt/f 4274359
A. DEL VALLE 937 - LA BANDA

ALAMBRES - GAVIONES

*METALURGICA DORREGOt/f 4271121
ARIST. DEL VALLE 1853 - LA BANDA tel 4277871
metalurgicadorrego@hotmail.com.ar

*SANTIAGO ALAMBREStel 4212241
AV. COLON (S) 342 t/f 4226022

ALIMENTOS BALANCEADOS

*DURAN SEMILLAS155948785
INDEPENDENCIA 1546

*NEME ALEJANDROt/f 4270032
LAPRIDA 126 - LA BANDA

*PITA SAAVEDRAtel 4270067
CASSAFOUTH 346 - LA BANDA - Pref. (0385)

AUTOMOTORES REPUESTOS

*TARSIL ACUMULADOREStel 4391895
LIBERTAD 2352 154023310

BATERIAS

*AN. PA. FA.t/f 4214543
AV. MORENO (S) 195 t/f 4218987
anpafa@teletel.com.ar

*AN. PA. FA.tel 4272491
AV. ALEM Y LAPRIDA - LA BANDA
anpafa@teletel.com.ar

*BATERIAS TRIFASEtel 4219136
JUANA M. GORRITI N 165

*PEREZ CURBELOt/f 4310382
AV. BELGRANO (S) 3410 t/f 4310412
perezcurbelohos@arnet.com.ar

*PETROBANt/f 4270047
AV. BELGRANO 602 - LA BANDA - Pref. (0385)
www.petroban.com.ar
estacionesdeservicio@petroban.com.ar

*PETROBAN - SUC.t/f 4278689
RUTA 34. KM 721 - LA BANDA - Pref. (0385)
www.petroban.com.ar
distribuidor@petroban.com.ar

*TARSIL ACUMULADOREStel 4391895
LIBERTAD 2352 154023310

BOLSAS-ENVASES-EMBALAJES

*PETROBAN - SUC.t/f 4278689
RUTA 34. KM 721 - LA BANDA - Pref. (0385)
www.petroban.com.ar

*PETROBAN - SUC.t/f 492056
RUTA 6 CALLE 5 ACC. NORTE
SACHAYOJ - DTO. ALBERDI - Pref. (03841)
www.petroban.com.ar
distribuidor@petroban.com.ar

BOMBAS DE AGUA

*LO BRUNOt/f 4390475
AV. SAENZ PEÑA 1305 t/f 4390476
lobruno@uolsinectis.com.ar

*MAQUINAS Y MOTORES SCt/f 4219621
ALEM ESQ. BOLIVIA
maqymot@arnetbiz.com.ar

*ROBERTO CHELALAtel 4271912
DORREGO 528 - LA BANDA - Pref. (0385)
www.robertochelala.com.ar
rchelala@robertochelala.com.ar

BOMBAS INYECTORAS

*DIESEL RUBEN155035240
A. DEL VALLE 1813

BULONERIAS

*BOLLINI SAt/f 4214128
ROCA Y URQUIZA
*BULONERIA IRIGOYENt/f 4240789
H. IRIGOYEN 458

*BULONERIA MANZURt/f 4240637
HIPOLITO IRIGOYEN 956

*BULONERIA MBMt/f 4270116
SAN MARTIN 348 - LA BANDA

*LO BRUNOt/f 4390475
AV. SAENZ PEÑA 1305 t/f 4390476
lobruno@uolsinectis.com.ar

CAÑOS-TUBOS-MANGUERAS

*BOLLINI SAt/f 4214128
ROCA Y URQUIZA

*LA CASA DEL PVCtel 4222391
AV. COLON (N) 22

*LO BRUNOt/f 4390475
AV. SAENZ PEÑA 1305 t/f 4390476
lobruno@uolsinectis.com.ar

*METALURGICA DORREGOt/f 4271121
ARIST. DEL VALLE 1853 - LA BANDA tel 4277871
metalurgicadorrego@hotmail.com.ar

*SANTIAGO ALAMBREStel 4212241
AV. COLON (S) 342 t/f 4226022

*SANTIAGO GOMAStel 4241590
HIPOLITO IRIGOYEN 766

*TODO GOMAt/f 4219245
AV. H. IRIGOYEN 950

CHAPAS

*LO BRUNOt/f 4390475
AV. SAENZ PEÑA 1305 t/f 4390476
lobruno@uolsinectis.com.ar

*METALURGICA DORREGOt/f 4271121
ARIST. DEL VALLE 1853 - LA BANDA tel 4277871
metalurgicadorrego@hotmail.com.ar

*TINGLADOS DORREGOt/f 4278158
ARISTOBULO DEL VALLE 1870 - LA BANDA
www.tingladosdorrego.com.ar
tingladosdorrego@hotmail.com

CINTAS TRANSPORTADORAS

*BOLLINI SAt/f 4214128
ROCA Y URQUIZA

COMBUSTIBLES AGRICOLAS

*PETROBANt/f 4270047
AV. BELGRANO 602 - LA BANDA - Pref. (0385)
www.petroban.com.ar
estacionesdeservicio@petroban.com.ar

*PETROBAN - SUC.t/f 4278689
RUTA 34. KM 721 - LA BANDA - Pref. (0385)
www.petroban.com.ar
distribuidor@petroban.com.ar

*PETROBAN - SUC.t/f 492056
RUTA 6 CALLE 5 ACC. NORTE
SACHAYOJ - DTO. ALBERDI - Pref. (03841)
www.petroban.com.ar
distribuidor@petroban.com.ar

CORREAS AGRICOLAS

*BOLLINI SAt/f 4214128
ROCA Y URQUIZA

*INDEPENDENCIA GOMAtel 4222906
INDEPENDENCIA 883

*SANTIAGO GOMAStel 4241590
HIPOLITO IRIGOYEN 766

*TODO GOMAt/f 4219245
AV. H. IRIGOYEN 950

*VITTAR REPUESTOSt/f 4219456
H. IRIGOYEN 736

COSECHA DE ALGODON-SERV

*PREMOLDEADOS GARCIAt/f 4271113
RUTA 51 S/N (SALTA PRO) 155959076
LA BANDA - Pref. (0385)

*SAFICOtel 4274292
RUTA 5 KM 1,7 - LA BANDA

DESMONTES - MOVIM. SUELOS

*TAXCO SRLtel 4213833
9 DE JULIO 364

ELECTRIFICACION RURAL

*AGRICOLA GARCIA SAt/f 421888
PELLEGRINI S/N - QUIMILI - Pref. (03843)
agricolagarciaquimili@hotmail.com

*AN. PA. FA.t/f 4214543
AV. MORENO (S) 195 t/f 4218987
anpafa@teletel.com.ar

*AN. PA. FA.tel 4272491
AV. ALEM Y LAPRIDA - LA BANDA
anpafa@teletel.com.ar

*MAQUINAS Y MOTORES SCt/f 4219621
ALEM ESQ. BOLIVIA
maqymot@arnetbiz.com.ar

*ROBERTO CHELALAtel 4271912
DORREGO 528 - LA BANDA - Pref. (0385)
www.robertochelala.com.ar
rchelala@robertochelala.com.ar

*ROBERTO CHELALAtel 421590
RUTA NAC. 98 (EX. SHELL) t/f 421591
BANDERA - Pref. (03857)
www.robertochelala.com.ar
rchelala@robertochelala.com.ar

*ROBERTO CHELALAt/f 4911269
SAN MARTIN 680 - FERNANDEZ - Pref. (0385)
www.robertochelala.com.ar
rchelala@robertochelala.com.ar

EQUIPOS INDUST. VENTA

*BOLLINI SAt/f 4214128
ROCA Y URQUIZA

*LO BRUNOt/f 4390475
AV. SAENZ PEÑA 1305 t/f 4390476
lobruno@uolsinectis.com.ar

*MAQUINAS Y MOTORES SCt/f 4219621
ALEM ESQ. BOLIVIA
maqymot@arnetbiz.com.ar

*ROBERTO CHELALAtel 4271912
DORREGO 528 - LA BANDA - Pref. (0385)
www.robertochelala.com.ar
rchelala@robertochelala.com.ar

FERRERIAS INDUSTRIALES

*AGRICOLA GARCIA SAt/f 421888
PELLEGRINI S/N - QUIMILI - Pref. (03843)
agricolagarciaquimili@hotmail.com

*BOLLINI SAt/f 4214128
ROCA Y URQUIZA

*BULONERIA IRIGOYENt/f 4240789
H. IRIGOYEN 458

*BULONERIA MANZURt/f 4240637
HIPOLITO IRIGOYEN 956

*FERRETERIA HFtel 4270784
AV. BOLIVIA (S) 413 - LA BANDA

*LO BRUNOt/f 4390475
AV. SAENZ PEÑA 1305 t/f 4390476
lobruno@uolsinectis.com.ar

*MAQUINAS Y MOTORES SCt/f 4219621
ALEM ESQ. BOLIVIA
maqymot@arnetbiz.com.ar

*METALURGICA DORREGOt/f 4271121
ARIST. DEL VALLE 1853 - LA BANDA tel 4277871
metalurgicadorrego@hotmail.com

FRENOS Y EMBRAGUES

*HECTOR FARINA SAtel 4270145
ARIST. DEL VALLE 1485 - LA BANDA t/f 4273979
afarina@tecnored.com

*NEUMATICOS DEL VALLEt/f 4278444
AV. BELGRANO 547 - LA BANDA - Pref. (0385)
www.neumaticosdelvalle.com.ar
jorgecanepe@arnet.com.ar

*NEUMATICOS DEL VALLEt/f 4215943
AV. LIBERTAD 1500 t/f 4222656
www.neumaticosdelvalle.com.ar
jorgecanepe@arnet.com.ar

*OSCAR FRENOS Y EMBRAG.t/f 4273125
LEANDRO N. ALEM 439

GOMA CAUCHO ARTICULOS

*BOLLINI SAt/f 4214128
ROCA Y URQUIZA

*INDEPENDENCIA GOMAtel 4222906
INDEPENDENCIA 883

*SANTIAGO GOMAStel 4241590
HIPOLITO IRIGOYEN 766

*TODO GOMAt/f 4219245
AV. H. IRIGOYEN 950

HACIENDA REMATE-CONSIG.

*MADELAN - ING T. REVOLtel 421589
RIVADAVIA SUD 760 - QUIMILI - Pref. (03843)
www.madelan.com.ar
ingrevol@arnet.com.ar

HIERRO - ACERO - METALES

*BOLLINI SAt/f 4214128
ROCA Y URQUIZA

*LO BRUNOt/f 4390475
AV. SAENZ PEÑA 1305 t/f 4390476
lobruno@uolsinectis.com.ar

*METALURGICA DORREGOt/f 4271121
ARIST. DEL VALLE 1853 - LA BANDA tel 4277871
metalurgicadorrego@hotmail.com

HORTICULTURA INSUMOS

*ROBERTO CHELALAtel 4271912
DORREGO 528 - LA BANDA - Pref. (0385)
www.robertochelala.com.ar
rchelala@robertochelala.com.ar

*ROBERTO CHELALAtel 421590
RUTA NAC. 98 (EX. SHELL) t/f 421591
BANDERA - Pref. (03857)
www.robertochelala.com.ar
rchelala@robertochelala.com.ar

*ROBERTO CHELALAtel 4911269
SAN MARTIN 680 - FERNANDEZ - Pref. (0385)
www.robertochelala.com.ar
rchelala@robertochelala.com.ar

INSTRUMENTAL DE MEDICION

*BOLLINI SAt/f 4214128
ROCA Y URQUIZA

LUBRICANTES - FILTROS

*HECTOR FARINA SAtel 4270145
ARIST. DEL VALLE 1485 - LA BANDA t/f 4273979
afarina@tecnored.com

*LA CASA DEL FILTROt/f 4014225
IRIGOYEN 842
casadefiltrosgo@hotmail.com

*PETROBANt/f 4270047
AV. BELGRANO 602 - LA BANDA - Pref. (0385)
www.petroban.com.ar
estacionesdeservicio@petroban.com.ar

*PETROBAN - SUC.t/f 4278689
RUTA 34. KM 721 - LA BANDA - Pref. (0385)
www.petroban.com.ar
distribuidor@petroban.com.ar

*PETROBAN - SUC.t/f 492056
RUTA 6 CALLE 5 ACC. NORTE
SACHAYOJ - DTO. ALBERDI - Pref. (03841)
www.petroban.com.ar
distribuidor@petroban.com.ar

*RADIADORES ROMEROtel 4273198
A. DEL VALLE 894 - LA BANDA

*SANTIAGO FILTROStel 4270171
ARISTOBULO DEL VALLE 744 - LA BANDA
santiagofiltros@yahoo.com.ar

*SANTIAGO FILTROStel 4217421
IRIGOYEN 776 154091593

*TARSIL ACUMULADOREStel 4391895
LIBERTAD 2352 154023310

MAQUINAS AGRIC. VENTA

*AGRICOLA COMERCIALt/f 421154
SAAVEDRA 259 - BANDERA - Pref. (03857)
agricolacomercial@norfe.net.ar

*AGRICOLA GARCIA SAt/f 421888
PELLEGRINI S/N - QUIMILI - Pref. (03843)
agricolagarciaquimili@hotmail.com

*AGROPECUARIA BANDERAt/f 421268
AV. D L AGRICULT. S/N 15675664
BANDERA - Pref. (03857)
agropecuariabandera@hotmail.com

*EL BANDOÑOt/f 4278695
RUTA 34. KM. 724,8 - LA BANDA 156882280

*HECTOR FARINA SAt/f 4270145
ARIST. DEL VALLE 1485 - LA BANDA t/f 4273979
afarina@tecnored.com

*LA HERRADURA SRLtel 422237
MITRE Y MAIPU - BANDERA - Pref. (03857)
laherradura@norfe.net.ar

*ROBERTO CHELALAtel 4271912
DORREGO 528 - LA BANDA - Pref. (0385)
www.robertochelala.com.ar
rchelala@robertochelala.com.ar

*ROBERTO CHELALAtel 421590
RUTA NAC. 98 (EX. SHELL) t/f 421591
BANDERA - Pref. (03857)
www.robertochelala.com.ar
rchelala@robertochelala.com.ar

*ROBERTO CHELALAt/f 4911269
SAN MARTIN 680 - FERNANDEZ - Pref. (0385)
www.robertochelala.com.ar
rchelala@robertochelala.com.ar

*TALL. METALURG. BISIG.tel--411272
SARMIENTO 226 - FERNANDEZ

MAQUINAS AGRIC. REPARAC.

*AGRICOLA COMERCIALt/f 421154
SAAVEDRA 259 - BANDERA - Pref. (03857)
agricolacomercial@norfe.net.ar

*AGRICOLA GARCIA SAt/f 421888
PELLEGRINI S/N - QUIMILI - Pref. (03843)
agricolagarciaquimili@hotmail.com

*AGROPECUARIA BANDERAt/f 421268
AV. D L AGRICULT. S/N 15675664
BANDERA - Pref. (03857)
agropecuariabandera@hotmail.com

*CAMPITELLI SRLtel 4212010
AV. ROCA 119

*EL BANDOÑOt/f 4278695
RUTA 34. KM. 724,8 - LA BANDA 156882280

*HECTOR FARINA SAt/f 4270145
ARIST. DEL VALLE 1485 - LA BANDA t/f 4273979
afarina@tecnored.com

*LA HERRADURA SRLtel 422237
MITRE Y MAIPU - BANDERA - Pref. (03857)
laherradura@norfe.net.ar

*ROBERTO CHELALAtel 4271912
DORREGO 528 - LA BANDA - Pref. (0385)
www.robertochelala.com.ar
rchelala@robertochelala.com.ar

*ROBERTO CHELALAtel 421590
RUTA NAC. 98 (EX. SHELL) t/f 421591
BANDERA - Pref. (03857)
www.robertochelala.com.ar
rchelala@robertochelala.com.ar

*ROBERTO CHELALAt/f 4911269
SAN MARTIN 680 - FERNANDEZ - Pref. (0385)
www.robertochelala.com.ar
rchelala@robertochelala.com.ar

MAQUINAS AGRIC. REPUESTOS

*AGRICOLA COMERCIALt/f 421154
SAAVEDRA 259 - BANDERA - Pref. (03857)
agricolacomercial@norfe.net.ar

*AGRICOLA GARCIA SAt/f 421888
PELLEGRINI S/N - QUIMILI - Pref. (03843)
agricolagarciaquimili@hotmail.com

*AGROPECUARIA BANDERAt/f 421268
AV. D L AGRICULT. S/N 15675664
BANDERA - Pref. (03857)
agropecuariabandera@hotmail.com

*AL. MAQUIN. Y REPUEST.t/f 4276812
AV. BESARES 247 - LA BANDA - Pref. (0385)

*CAMPITELLI SRLtel 4212010
AV. ROCA 119

*CASADEI HINOSt/f 4213739
H. IRIGOYEN 697

*EL BANDOÑOt/f 4278695
RUTA 34. KM. 724,8 - LA BANDA 156882280

*HECTOR FARINA SAtel 4270145
ARIST. DEL VALLE 1485 t/f 4273979
LA BANDA - Pref. (0385)
afarina@tecnored.com



VITTAR REPUESTOS
Tractores

Hipólito Irigoyen 736 - (4200) Sgo. del Estero
Tel/Fax: 0385-4219456 - E-mail: vittar_rep@hotmail.com

• JULIO CESAR ACUÑAtel 4272851
L. N. ALEM 475 - LA BANDA

• LA HERRADURA SRLtel 422237
MITRE Y MAIPU - BANDERA - Pref. (03857)
laherradura@norfe.net.ar

• ROBERTO CHELALAtel 4271912
DORREGO 528 - LA BANDA - Pref. (0385)
www.robertochelala.com.ar
rchelala@robertochelala.com.ar

• ROBERTO CHELALAtel 421590
RUTA NAC. 98 (EX. SHELL) t/f 421591
BANDERA - Pref. (03857)
www.robertochelala.com.ar

• ROBERTO CHELALAt/f 4911269
SAN MARTIN 680 - FERNANDEZ - Pref. (0385)

• TALL. METALURG. BISIGtel.-411272
SARMIENTO 226 - FERNANDEZ

METALURGICAS

• METALURGICA DORREGOt/f 4271121
ARIST. DEL VALLE 1853 - LA BANDA tel 4277871
metalurgicadorrego@hotmail.com.ar

MOTORES ELECTRICOS

• BOLLINI SAt/f 4214128
ROCA Y URQUIZA

• CYCLOS S.R.L.t/f 4225961
AV. RIVADAVIA 396 ESQ. TUC

• LO BRUNOt/f 4390475
AV. SAENZ PEÑA 1305 t/f 4390476
lobruno@ulsinectis.com.ar

• MAQUINAS Y MOTORES SCt/f 4219621
ALEM ESQ. BOLIVIA
maymot@arnetbiz.com.ar

NEUMATICOS

• AUTOCENTRO CINQUEGRANIt/f 4224030
INDEPENDENCIA 1025 t/f 4213987

• DAVID NEUMATICOS SRLtel 4212176
H. IRIGOYEN 898 t/f 4213762

• HUGO MAROZZIt/f 4219253
SAENZ PEÑA 1106 t/f 4215980

• NEUMATICOS DEL VALLEt/f 4278444
AV. BELGRANO 547 - LA BANDA - Pref. (0385)
www.neumaticosdelvalle.com.ar
jorgecanepa@arnet.com.ar

• NEUMATICOS DEL VALLEt/f 4215943
AV. LIBERTAD 1500 t/f 4222656

• PEREZ CURBELOt/f 4310382
AV. BELGRANO (S) 3410 t/f 4310412
perezcurbelohnos@arnet.com.ar

OLEOHIDRAULICAS

• HIDRAUL. BANDA OLEOHIDtel 4278582
AV. A. DEL VALLE 827 - LA BANDA 154891221

• HIDROMEC. BANDA OLEOHIDt/f 4275120
GOB. TABOADA (S) 68 - LA BANDA

• HIDRONORTE OLEOHIDRAULt/f 4272324
A. DEL VALLE 1836 - LA BANDA

• OLEOHIDRAULICA AJEt/f 4240469
BOLIVIA (N) 333

PERFORACIONES

• TAXCO SRLtel 4213833
9 DE JULIO 364

PLASTICOS AGRICOLAS

• AGRICOLA GARCIA SAt/f 421888
PELLEGRINI S/N - QUIMILI - Pref. (03843)
agricolagarciaquimili@hotmail.com

• INDEPENDENCIA GOMAtel 4222906
INDEPENDENCIA 883

• LA CASA DEL P.V.C.tel 4222391
AV. COLON (N) 22

• PVC LIBERTADt/f 4390464
LIBERTAD 1905

POSTES - TRANQUERAS

• NUNO PREMOLDEADOSt/f 4226560
JUJUY 19

• PREMOLDEADOS GARCIAt/f 4271113
RUTA 51 S/N (SALTA PRO) 155959076
LA BANDA - Pref. (0385)

PREMOLDEADOS

• NUNO PREMOLDEADOSt/f 4226560
JUJUY 19

• PREMOLDEADOS GARCIAt/f 4271113
RUTA 51 S/N (SALTA PRO) 155959076
LA BANDA - Pref. (0385)

RADIADORES

• LA CASA DEL RADIADORtel 4215514
SANTA FE 370

• RADIADORES ROMEROtel 4273198
A. DEL VALLE 894 - LA BANDA

RADIOCOMUNICACIONES

• M.F. COMUNICACIONESt/f 4227348
ARENALES ESQ. IRIGOYEN

RECTIFICACION DE MOTORES

• HECTOR FARINA SAtel 4270145
ARIST. DEL VALLE 1485 - LA BANDA t/f 4273979
afarina@tecnored.com

RIEGO EQUIPOS E INSUMOS

• MAQUINAS Y MOTORES SCt/f 4219621
ALEM ESQ. BOLIVIA
maymot@arnetbiz.com.ar

• PREMOLDEADOS GARCIAt/f 4271113
RUTA 51 S/N (SALTA PRO) 155959076
LA BANDA - Pref. (0385)

RULEMANES

• AGRICOLA GARCIA SAt/f 421888
PELLEGRINI S/N - QUIMILI - Pref. (03843)
agricolagarciaquimili@hotmail.com

• DEL NORTE RODAMIENTOSt/f 4211869
HIPOLITO IRIGOYEN 1553

• HECTOR FARINA SAtel 4270145
ARIST. DEL VALLE 1485 - LA BANDA t/f 4273979
afarina@tecnored.com

• RAINIERI RODAMIENTOSt/f 4271286
A. DEL VALLE 588 - LA BANDA

SEGURIDAD-HIGIENE INDUST.

• BOLLINI SAt/f 4214128
ROCA Y URQUIZA

• BULONERIA IRIGOYENt/f 4240789
H. IRIGOYEN 458

• INDEPENDENCIA GOMAtel 4222906
INDEPENDENCIA 883

• LO BRUNOt/f 4390475
AV. SAENZ PEÑA 1305 t/f 4390476
lobruno@ulsinectis.com.ar

SEMILLAS

• DON POHLtel 4214209
ROCA ESQ JUJUY

• DURAN SEMILLAS155948785
INDEPENDENCIA 1546

• LA HERRADURA SRLtel 422237
MITRE Y MAIPU - BANDERA - Pref. (03857)
laherradura@norfe.net.ar

• PETROBAN - SUC.t/f 4278689
RUTA 34, KM 721 - LA BANDA - Pref. (0385)
www.petroban.com.ar
distribuidor@petroban.com.ar

• PITA SAAVEDRAtel 4270067
CASSAFOUSTH 346 - LA BANDA - Pref. (0385)

• PROCAMPOt/f 4271676
ARIST. DEL VALLE 1025 - LA BANDA 156097791
procampo@arnetbiz.com.ar

• ROBERTO CHELALAtel 4271912
DORREGO 528 - LA BANDA - Pref. (0385)
www.robertochelala.com.ar
rchelala@robertochelala.com.ar

• ROBERTO CHELALAtel 421590
RUTA NAC. 98 (EX. SHELL) t/f 421591
BANDERA - Pref. (03857)

• ROBERTO CHELALAt/f 4911269
SAN MARTIN 680 - FERNANDEZ - Pref. (0385)

• SAFICOtel 4274292
RUTA 5 KM 1,7 - LA BANDA

• SOL AGROPECUARIAt/f 4274359
A. DEL VALLE 937 - LA BANDA

SILOS CONSTRUC-VENTA

• AGRICOLA GARCIA SAt/f 421888
PELLEGRINI S/N - QUIMILI - Pref. (03843)
agricolagarciaquimili@hotmail.com

TINGLADOS - ACCESORIOS

• GAMAT SRLt/f 4271113
RUTA 51, KM. 3,2 - LA BANDA - Pref. (0385)
estancias1@hotmail.com

• LO BRUNOt/f 4390475
AV. SAENZ PEÑA 1305 t/f 4390476
lobruno@ulsinectis.com.ar

• METALURGICA DORREGOt/f 4271121
ARIST. DEL VALLE 1853 - LA BANDA tel 4277871
metalurgicadorrego@hotmail.com.ar

• TINGLADOS DORREGOt/f 4278158
ARISTOBULO DEL VALLE 1870 - LA BANDA
www.tingladosdorrego.com.ar
tingladosdorrego@hotmail.com

TORNERIAS

• AGRICOLA GARCIA SAt/f 421888
PELLEGRINI S/N - QUIMILI - Pref. (03843)
agricolagarciaquimili@hotmail.com

• HECTOR FARINA SAtel 4270145
ARIST. DEL VALLE 1485 - LA BANDA t/f 4273979
afarina@tecnored.com

• TORNERIA DON JUANtel 4271877
A. DEL VALLE 1880 - LA BANDA

TRACTORES REPARACION

• AGRICOLA COMERCIALt/f 421154
SAAVEDRA 259 - BANDERA - Pref. (03857)

• AGRICOLA GARCIA SAt/f 421888
PELLEGRINI S/N - QUIMILI - Pref. (03843)
agricolagarciaquimili@hotmail.com

• AGROPECUARIA BANDERAt/f 421268
AV. D. L. AGRICULT. S/N 15675664

• EL BANDENOt/f 4278695
RUTA 34, KM. 724,8 - LA BANDA 156882280

• HECTOR FARINA SAtel 4270145
ARIST. DEL VALLE 1485 - LA BANDA t/f 4273979
afarina@tecnored.com

• LA HERRADURA SRLtel 422237
MITRE Y MAIPU - BANDERA - Pref. (03857)
laherradura@norfe.net.ar

• OLEOHIDRAULICA AJEt/f 4240469
BOLIVIA (N) 333

• ROBERTO CHELALAtel 4271912
DORREGO 528 - LA BANDA - Pref. (0385)
www.robertochelala.com.ar
rchelala@robertochelala.com.ar

• ROBERTO CHELALAtel 421590
RUTA NAC. 98 (EX. SHELL) t/f 421591
BANDERA - Pref. (03857)

• ROBERTO CHELALAt/f 4911269
SAN MARTIN 680 - FERNANDEZ - Pref. (0385)

TRACTORES REPUESTOS

• AGRICOLA COMERCIALt/f 421154
SAAVEDRA 259 - BANDERA - Pref. (03857)
agricolacomercial@norfe.net.ar

• AGRICOLA GARCIA SAt/f 421888
PELLEGRINI S/N - QUIMILI - Pref. (03843)
agricolagarciaquimili@hotmail.com

• AGROPECUARIA BANDERAt/f 421268
AV. D. L. AGRICULT. S/N 15675664
BANDERA - Pref. (03857)
agropecuariabandera@hotmail.com

• EL BANDENOt/f 4278695
RUTA 34, KM. 724,8 - LA BANDA 156882280
LA BANDA - Pref. (0385)

• HECTOR FARINA SAtel 4270145
ARIST. DEL VALLE 1485 t/f 4273979
LA BANDA - Pref. (0385)
afarina@tecnored.com

• LA HERRADURA SRLtel 422237
MITRE Y MAIPU - BANDERA - Pref. (03857)
laherradura@norfe.net.ar

• ROBERTO CHELALAtel 4271912
DORREGO 528 - LA BANDA - Pref. (0385)

• ROBERTO CHELALAtel 421590
RUTA NAC. 98 (EX. SHELL) t/f 421591
BANDERA - Pref. (03857)

• ROBERTO CHELALAt/f 4911269
SAN MARTIN 680 - FERNANDEZ - Pref. (0385)

• VITTAR REPUESTOSt/f 4219456
H. IRIGOYEN 736

TRACTORES VENTA

• AGRICOLA COMERCIALt/f 421154
SAAVEDRA 259 - BANDERA - Pref. (03857)
agricolacomercial@norfe.net.ar

• AGRICOLA GARCIA SAt/f 421888
PELLEGRINI S/N - QUIMILI - Pref. (03843)
agricolagarciaquimili@hotmail.com

• AGROPECUARIA BANDERAt/f 421268
AV. D. L. AGRICULT. S/N 15675664
BANDERA - Pref. (03857)
agropecuariabandera@hotmail.com

• EL BANDENOt/f 4278695
RUTA 34, KM. 724,8 - LA BANDA 156882280
LA BANDA - Pref. (0385)

• HECTOR FARINA SAtel 4270145
ARIST. DEL VALLE 1485 t/f 4273979
LA BANDA - Pref. (0385)
afarina@tecnored.com

• LA HERRADURA SRLtel 422237
MITRE Y MAIPU - BANDERA - Pref. (03857)
laherradura@norfe.net.ar

• ROBERTO CHELALAtel 4271912
DORREGO 528 - LA BANDA - Pref. (0385)

• ROBERTO CHELALAtel 421590
RUTA NAC. 98 (EX. SHELL) t/f 421591
BANDERA - Pref. (03857)

• ROBERTO CHELALAt/f 4911269
SAN MARTIN 680 - FERNANDEZ - Pref. (0385)

TRANSPORTE EMPRESAS DE

• LA SEVILLANITA--- 4395600
RUTA 9, KM 1141

• LOGISTICA TOTALtel 4276800
QUINTANA 145 - LA BANDA

• TRANSPORTE GONZALEZt/f 4312153
AGUIRRE VIEJA ESQ. SUAREZ

VETERINARIAS

• VET. DEL NOROESTEtel 4272878
ESPANA 208 - LA BANDA

VIVEROS

• VIVERO EL SAUCEtel 4276603
AUT. SGO-BANDA Y D. FUNES 154028490
LA BANDA - Pref. (0385)
viverosauce@yahoo.com.ar

• VIVERO EL SAUCEtel 4276603
9 DE JULIO 30 - LA BANDA - Pref. (0385)
viverosauce@yahoo.com.ar

• VIVERO FERNANDEZtel 4911021
AV. SAN MARTIN (S)
FERNANDEZ

• VIVERO LA FLORESTAtel 4225810
AV. BELGRANO (S) 2643
viverolafloresta@arnet.com.ar



LA SOLUCIÓN A SU PROBLEMA DE AGUA

BOMBAS

FERRETERIA INDUSTRIAL
MERKUSA
SERVICIOS ELECTROMECANICOS

12 DE OCTUBRE 845 TEL: (0381) 4237474
administracion@merkusa.com.ar - www.merkusa.com.ar



ESTABLECIMIENTO
Minero del Norte
DIVISION METALURGICA

SERVICIOS PARA LA INDUSTRIA Y EL AGRO

FABRICACION DE CUCHILLAS - MONTAJES INDUSTRIALES
FABRICACION Y REPARACION DE MAQUINARIAS AGRICOLAS
TORNERIA - FREZADOS - PLEGADOS

Oficina Técnica y Producción
Tel.: 0381-4811316 - Cel.: 0381-154759159 - Tte. J. C. Auvieux 474 - Lules
E-mail: fedexolea@hotmail.com / olea.federico@gmail.com



VIVERO CITRUS

de Jose Luis Palacios

**“ VIVERO CITRICO MAS GRANDE DEL MUNDO
CERTIFICADO POR RECORD GUINNESS 2012”**

**PRODUCCION DE PLANTAS CITRICAS, PALTOS, ARANDANOS,
MANGOS, FORESTALES Y CORTINAS ROMPEVIENTOS**

Pje. Del Vivero. La Quebrada de Lules - Tucumán
CP 4128 - Cel. (0381) 156 814467 - Fax: (0381) 4813305
e-mail: jlpalacios@viverocitrus.com.ar - www.viverocitrus.com.ar

UNLSE
3546/J2

SENASA
TUC 00002



imagen gráfica

UNA NUEVA IMAGEN EN IMPRESION

REVISTAS / CATALOGOS / FOLLETOS / AFICHES / GRANDES TIRADAS

12 de OCTUBRE 555 | TEL (0381) 4327751/42
imag.grafica@arnet.com.ar
(4000) San Miguel de Tucumán



25
ANIVERSARIO
Octubre 1988
Octubre 2013

25 AÑOS JUNTO AL PRODUCTOR



Producción
Agroindustrial del NOA

**TERRENO COMPATIBLE
PARA LA SIEMBRA.**



**TERRENO COMPATIBLE
PARA LAS GIORGI.**



55 AÑOS CERCA DE LA TIERRA

www.giorgi.com.ar

**EN CUALQUIER
PERFIL DE SUELO.
UN BUEN PLANTEO, SIEMPRE.**



GIORGI S.A.: Bv. Independencia 604, S2123AGT Fuentes (SF) | Tel. (03464) 493512. Fax (03464) 493426 | ventas@giorgi.com.ar



Av. Coronel Suárez 539 - 4000 - S.M. de Tucumán
Tel-fax: 0381-428-3332 / 428-7091 al 95
e-mail: ventas@agricolagarciasa.com.ar



Avenida España Nº 511 - Embarcación, Salta
Tel.Fax: (03878) 471350 / 471454
E-mail: brignonemario@hotmail.com

MIGUEL ÁNGEL JUSTEL

Quinquela Martín Nº 199 - (4190) Rosario de la Frontera, Salta
Tel: (03876) 481241 - Cel: (03876) 15666743 - E-mail: justelmiguelangel@hotmail.com